

Stato di fatto al 2004

Destinazione d'uso: **fornace in disuso**
Superficie lotto **mq.37966**

Superficie lorda pav Slp **mq. 6691**

Volume all'intradosso **mc 20073**

SC archeologia industriale **mq 3112**

Previsione PSFO

Superficie lorda pav Slp **mq. 6691**

di cui Slp ammessa
in demolizione e ricostruzione **mq. 3634**

Superficie lorda storica **mq. 3112**, se ceduta
all'uso pubblico, è recuperabile

N.B. i dati devono essere verificati mediante perizia
dettagliata

Note: *fornace dismessa, archeologia industriale; un recente incendio ha bruciato gran parte della capriata storica; attività di magazzino e artigianali di impatto paesaggistico; attività di maneggio; villa del proprietario - alcuni edifici e baracche non sono dotati degli atti abilitanti, per cui sono da demolire e non vengono calcolati ai fini del recupero*

Scala 1/2.000

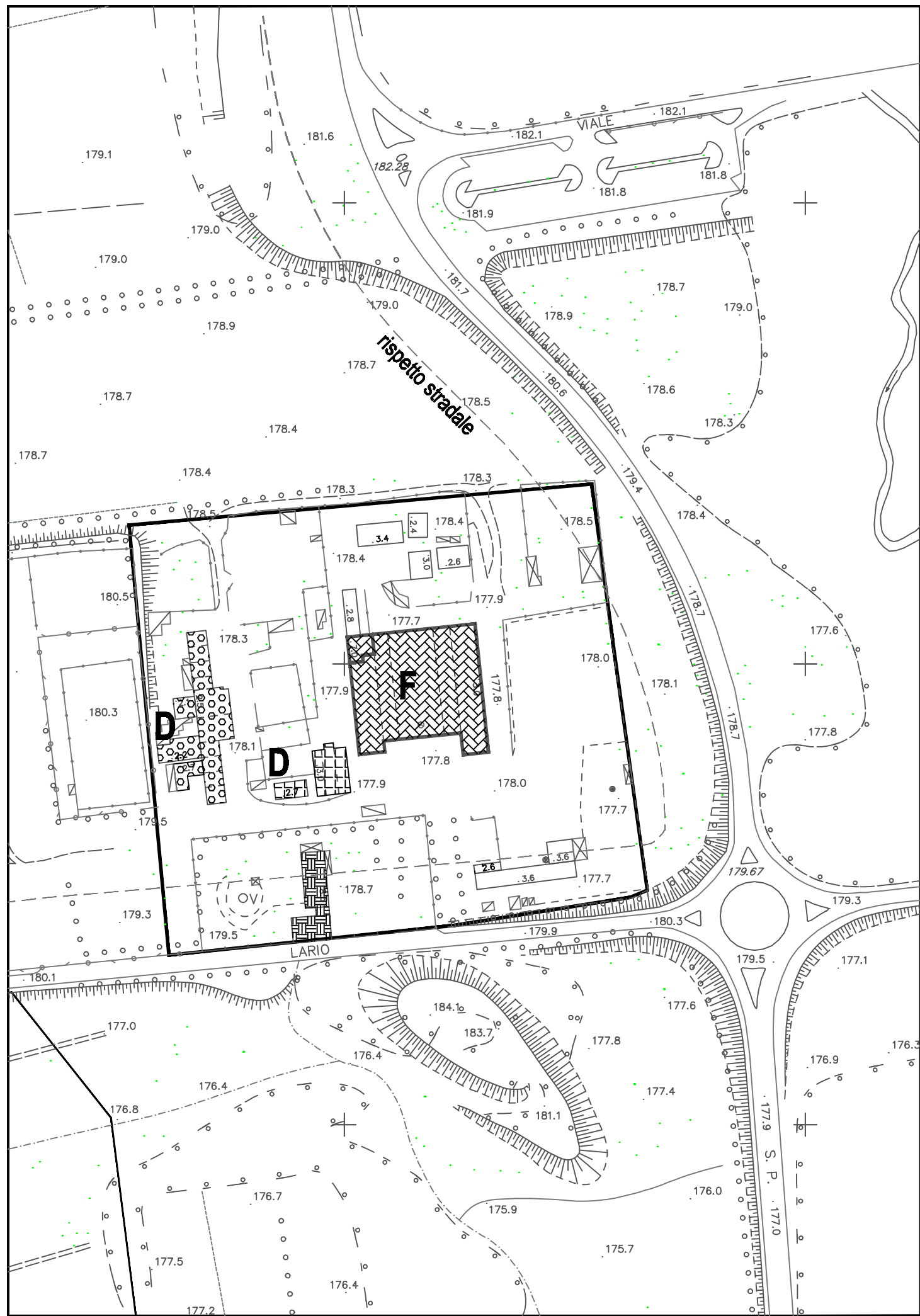

elementi di archeologia industriale

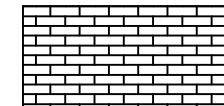

Fornace in attività

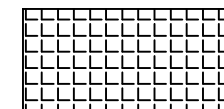

altri stabilimenti produttivi o magazzini

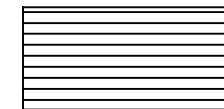

Tettoie aperte

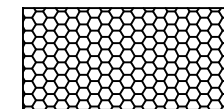

Uffici e negozi

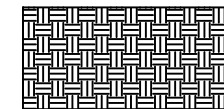

Residenza e assimilabili



Edifici per l'agricoltura

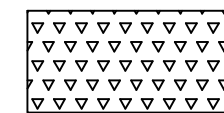

Immobili a destinazione sportiva e turistica

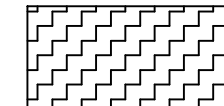

Immobili in disuso

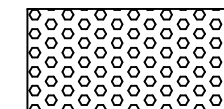

box e accessori



superfetazioni e altri vani demolibili e riorganizzabili