

**Stato di fatto al 2004**

Destinazione d'uso: **fornace trasformata**  
Superficie lotto **mq. 68787**

Superficie lorda pav Slp **mq. 12267**

Volume all'intradosso **mc 36801**

SC archeologia industriale **mq 1124**

**Previsione PSFO**

Superficie lorda pav Slp **mq. 12267**

di cui Slp ammessa

in demolizione e ricostruzione **mq. 11143**

Superficie lorda storica **mq. 1124**: se ceduta  
all'uso pubblico, può essere recuperata.

N.B.: i dati devono essere verificati mediante perizia  
dettagliata

**Note:** fornace dismessa, trasformata in numerose attività minute; a margine antico forno hoffmann di pregio per archeologia industriale - nell'intervento di recupero la quota residenziale, per una SLP non superiore a mq 4000, mediante accordo di programma ai sensi dell'art 7 delle norme tecniche del PTC è da traslare a nord della variante SP 119

Scala 1/2.000

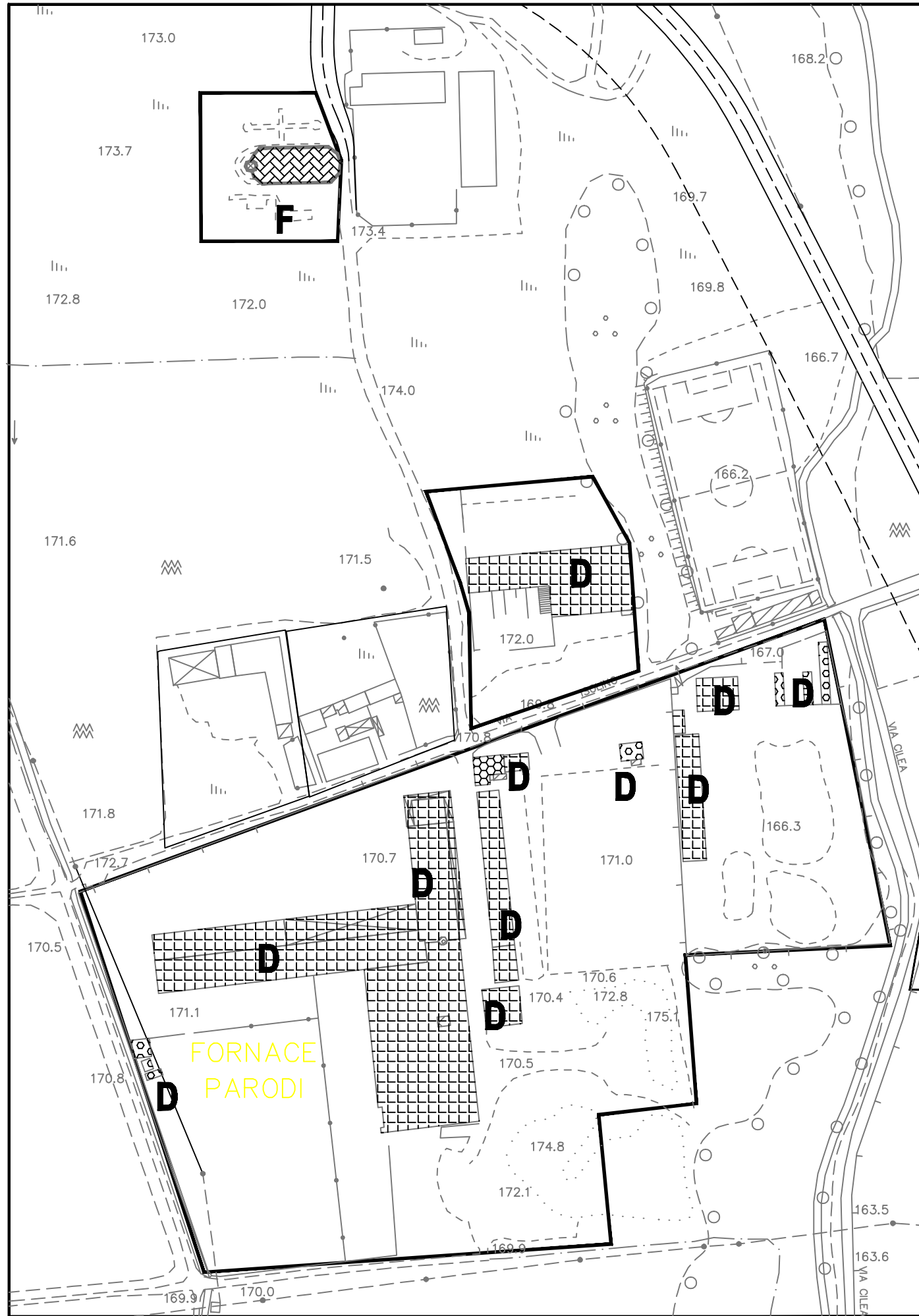

elementi di archeologia industriale

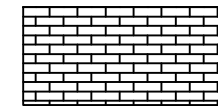

Fornace in attività

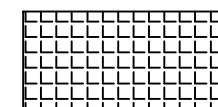

altri stabilimenti produttivi o magazzini

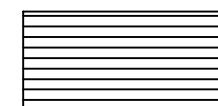

Tettoie aperte

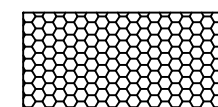

Uffici e negozi

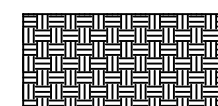

Residenza e assimilabili

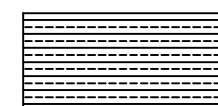

Edifici per l'agricoltura

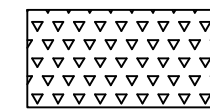

Immobili a destinazione sportiva e turistica

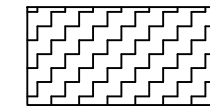

Immobili in disuso

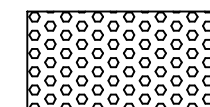

box e accessori

**D**

superfettazioni e altri vani demolibili e riorganizzabili