## Legenda della carta:

Confine provinciale

Confine comunale

Confine del Parco regionale delle Groane, Ptc 2004

Proposta di perimetro del Parco naturale

Fasce fluviali - ambiti di rilevanza all'interno di contesti fortemente urbanizzati

Presenza di beni storico-paesaggistici e/o rilevanze del sistema antropico all'interno dell'urbanizzato consolidato

**Classi di sensibilità paesistico-ambientale**

Bassa sensibilità paesistica del territorio.
Ambiti del risanamento, riqualificazione e ripristino naturale al fine di configurare usi naturali di presidio ambientale

Medio-bassa sensibilità paesistica del territorio
Ambiti di mitigazione e compensazione paesistico-ambientale, sia di riconversione degli assetti produttivi per configurare usi naturali di presidio ambientale, che di regolamentazione della trasformazione antropica, in mancanza di alternative meno sostenibili e solo se di basso impatto a completamento di funzioni già esistenti, ove non si riscontrino preesistenze storico-paesaggistiche costituenti elementi di tutela e salvaguardia.

Media sensibilità paesistica del territorio.
Ambiti di possibile riqualificazione agricola attraverso interventi di carattere ambientale e pratiche di conduzione eco-sostenibili (estensivizzazione delle pratiche, ripristino ambientale, introduzione di elementi lineari quali siepi e filari), di riduzione delle interferenze antropiche e di valorizzazione/recupero delle preesistenze paesaggistiche esistenti.

Medio-Alta sensibilità paesistica del territorio.
Ambiti di salvaguardia e valorizzazione delle rilevanze storico-paesaggistiche presenti, nonché di potenziamento naturalistico di primo livello, a supporto della fruibilità e della percezione degli ambiti di maggiore rilevanza.

Alta sensibilità paesistica del territorio.
Ambiti di valorizzazione e potenziamento naturalistico di secondo livello, anche di carattere ecotonale di transizione tra ambiti naturali e agro-ecosistema, all'interno dei quali preservare e incrementare il valore di connettività ambientale tra i differenti ambienti caratterizzanti il territorio a parco.

Elevata sensibilità paesistica del territorio.
Ambiti della tutela e del mantenimento dell'integrità fisico-ambientale.

PARCO GROANE
Consorzio Parco delle Groane - Via della Polveriera, 2 - 20020 Solaro (Mi)

# *Variante generale al Piano Territoriale di Coordinamento del Parco regionale delle Groane ex art. 19, c. 2 della Lr. 86/1983 e s.m.i.*

**4. Carta di sintesi delle classi di paesaggio (rapporto 1:5.000)**

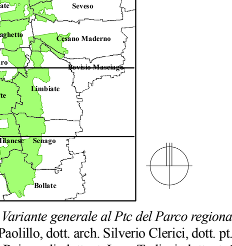


*Redazione della Variante generale al Ptc del Parco regionale delle Groane*
prof. Pier Luigi Paolillo, dott. arch. Silverio Clerici, dott. pt. Alberto Benedetti (consulenti incaricati)
dott. pt. Roberto Raimondi, dott. pt. Luca Terlizzi, dott. pt. Giorgio Graj (collaborazione)
dott. Umberto Baresi, dott. junior Andrea Nardin (supporto)

*Valutazione ambientale strategica*
dott. geol. Aldo Sbrana, dott. ing. Ermanno Calcinati, dott. ing. Andrea Calcinati, dott. ing. Stefano Pierangelini

*Consulenza legale*
dott. avv. Mario Viviani

*Studi di settore per la Variante generale al Ptc del Parco regionale delle Groane*
dott. Mauro Belardi (ornitologo) - avifauna e mammalofauna
dott. Claudio Febelli (agronomo) - agricoltura
dott. Luca Frezzini (forestale) - boschi e foreste
dott. Luca Gariboldi (botanico) - flora e vegetazione
dott. Stefano Scali (erpetologo) - anfibi e rettili
geom. Paolo Palmi (entomologo) - lepidotteri

*Staff del Parco regionale delle Groane*
Rosario Perri - Presidente del Consorzio del Parco regionale delle Groane
dott. for. Luca Frezzini - responsabile dell'Area tecnica
dott. arch. Giulia Pellicano - Area tecnica
dott. Mario Giammarrusti - Direttore gerenale e segretario del Consorzio del Parco regionale delle Groane