Regione Lombardia

PARCO GROANE

PARCO DELLE GROANE

Variante al Piano Territoriale di Coordinamento

PLANIMETRIA DI PIANO
Tavola 1 B

Inquadramento Territoriale

Scala 1 : 10.000

N W E S

Confine del Parco regionale delle Groane

Parco naturale delle Groane

Sito di interesse comunitario - Rete natura 2000

1 IT2050001 Pineta di Cesate
2 IT2050002 Boschi delle Groane

Zone di riserva naturale orientata

1 Stagno di Lentate - Comune di Lentate sul Seveso
2 Boschi di Lazzate - Comune di Lazzate e Lentate sul Seveso
3 Boschi di S. Andrea - Comuni di Misinto, Lentate sul Seveso, Cogliate, Barlassina
4 Altopiano di Seveso - Comuni di Seveso, Barlassina, Cogliate, Cesano Maderno
5 Boschi di Ceriano - Comuni di Cogliate, Ceriano Laghetto
6 Cà del Re e ex Polveriera - Comuni di Ceriano Laghetto e Solaro
7 Boschi di Cesate - Comuni di Solaro, Cesate, Garbagnate Milanese e Limbiate
8 Brughiera di Castellazzo - Comune di Bollate
9 Fosso del Ronchetto - Comune di Seveso

Zone di riqualificazione ambientale ad indirizzo naturalistico

area in gestione all'Ente Gestore del Parco

Zone di interesse storico-architettonico

Zone di riqualificazione ambientale ad indirizzo agricolo

Zone edificate

Zone fornaci

Zone a verde privato ed a spazi pertinenziali

Zone agricole destinate ai servizi all'agricoltura

Zone per servizi del parco

1 Centro Parco Polveriera
2 Campo Vallone
3 Centro Alex Langer

Zone per servizi comprensoriali

1 Nuovo Ospedale di Garbagnate Milanese
2 Canale scolmatore Nord-Ovest
3 Canale Villoresi
4 Area Stazione Parco Groane

Zone per servizi di interesse comunale

Zone a parco attrezzato consolidato

Zone a parco attrezzato di progetto

Zone riservate alla pianificazione comunale orientata

area Città Satellite - Protocollo di Intesa stipulato in data 10 Ottobre 2009

Siti contaminati

Campo fotovoltaico

Pista crash test
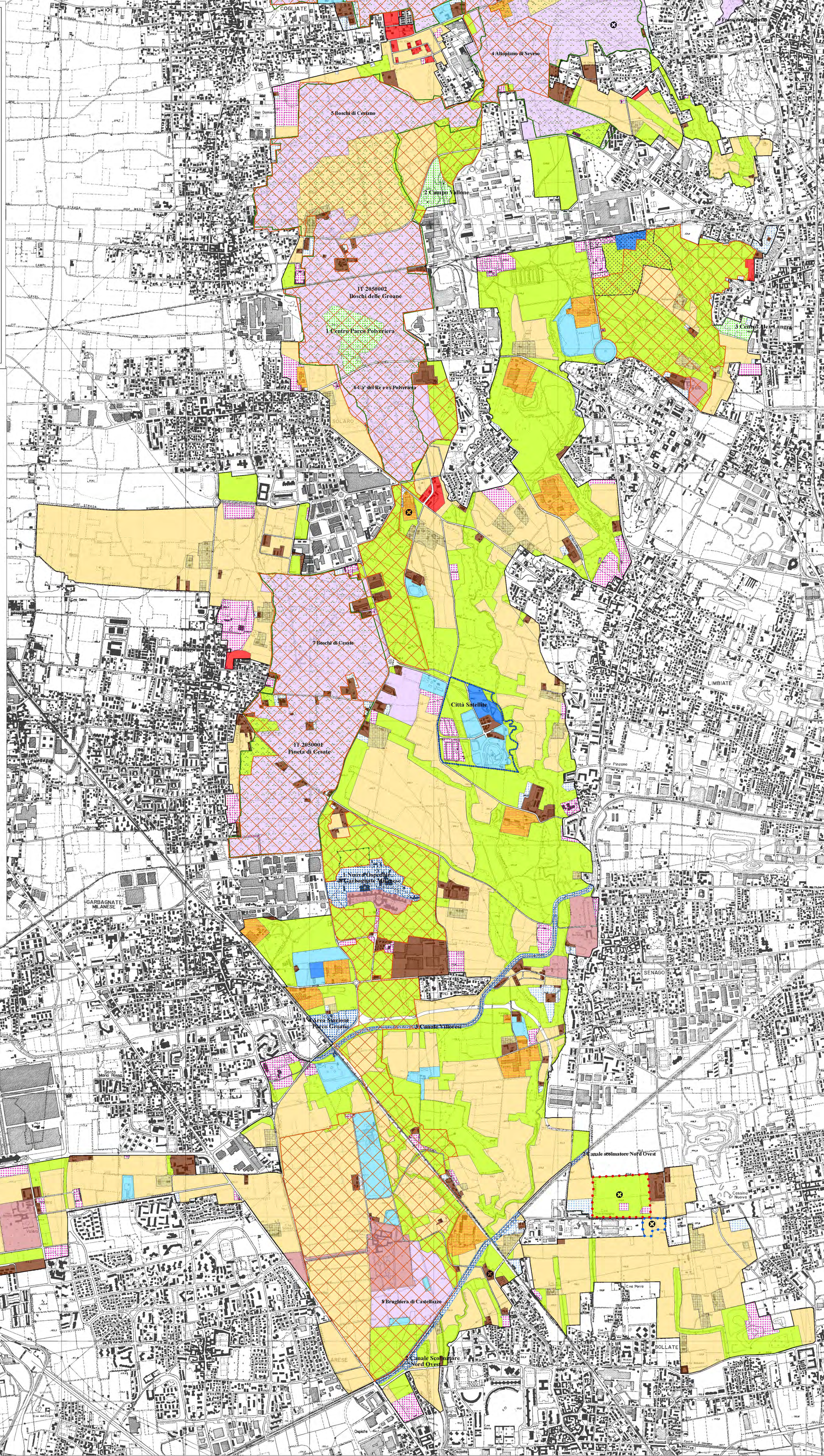
Attività ed insediamenti incompatibili