

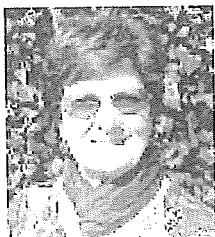

## INFORMAZIONI PERSONALI



Rosella Ronchi



Sesso Femmina | Data di nascita 04/09/1945 | Nazionalità Italiana

## POSIZIONE RICOPERTA

Pensionata

## TITOLI DI STUDIO

Diploma di Scuola Superiore di Servizio Sociale  
Diploma di Ragioneria

 ESPERIENZA  
PROFESSIONALE  
1970 - 1990

Assistente Sociale

*Ospedale "San Carlo" di Milano*

Mi sono occupata in particolare del settore della pediatria, dell'ostetricia e della medicina, in collaborazione con i medici e il personale di reparto.

Qui di seguito le principali attività svolte:

- Consulenza ai pazienti e alle loro famiglie sia per problemi legati alla degenza che per la sistemazione degli ammalati alla fine della degenza
- Collaborazione a indagini sul territorio per la verifica delle condizioni socio igienico sanitarie delle famiglie, con particolare riferimento ai minori
- Collaborazione con il tribunale dei minori
- Ricerche e indagini sul territorio per l'individuazione delle risorse idonee alla degenza post ospedaliera
- Attività di coordinamento con i servizi sociali degli ospedali di Niguarda e del Policlinico di Milano

1973 - 1978

Coordinatrice di gruppo e docente di servizio sociale

*Scuola "ENSISS" di Milano*

Svolgevo attività di coordinamento legate ai tirocini dei gruppi di studenti della scuola di servizio sociale, con l'obiettivo di seguirli nell'approfondimento delle problematiche connesse alle situazioni socio - sanitarie delle persone e interne alle istituzioni sanitarie pubbliche.

- Attività di programmazione e gestione dei tirocini all'interno dell'ospedale "San Carlo"
- Organizzazione di gruppi di studio e di lavoro con gli studenti per l'approfondimento di temi legati al percorso formativo di riferimento
- Partecipazione a gruppi di lavoro composti da docenti di varie discipline e assistenti sociali, per lo sviluppo di strumenti didattici e formativi a supporto dell'apprendimento degli studenti

La scuola ENSISS era una scuola privata post diploma di servizio sociale, della durata di tre anni con corsi diurni e serali, che preparava alla professione di assistente sociale

1964 -1970

Responsabile Ufficio Paghe e Contributi

*Ditta "Gavazzi" di Desio (MI)*

Mi occupavo della gestione operativa e amministrativa dell'ufficio sviluppando un rapporto particolare sia con gli uffici direzionali dell'azienda sia con i singoli dipendenti. Le principali attività svolte:

- Gestione delle attività dell'ufficio
- Attività di rapporto con i dipendenti
- Attività di rapporto con la direzione dell'impresa

Ditta Gavazzi era un'azienda tessile con circa 600 dipendenti con la fabbrica a Desio e la sede centrale a Milano



## ISTRUZIONE E FORMAZIONE

- 1970 Diploma di Scuola Superiore di Servizio Sociale  
Scuola *ENSISS* di Milano
- 1964 Diploma di Ragioneria  
Istituto *Mosè Bianchi* di Monza

## COMPETENZE PERSONALI

Lingua madre italiano

Altre lingue	COMPRESIONE		PARLATO		PRODUZIONE SCRITTA
	Ascolto	Lettura	Interazione	Produzione orale	
Inglese	B2	B2	B2	B2	B2

Competenze comunicative

- Capacità e interesse a confrontarsi in contesti multiculturali
- Capacità e predisposizione al public speaking in contesti formativi e seminari, acquisiti durante le esperienze di docenza, formazione, coordinamento in differenti contesti organizzativi e istituzionali
- Capacità e predisposizione alla gestione del lavoro di gruppo e percezione delle esigenze individuali

Competenze organizzative e gestionali

- Capacità di gestire e collaborare attivamente a progetti complessi
- Capacità di pianificazione delle azioni per raggiungere il risultato prestabilito
- Capacità di lavorare in situazioni di stress
- Capacità di lavorare in gruppo, operare con elevati gradi di autonomia e inserirsi prontamente in contesti organizzativi complessi

Le competenze sopra elencate, sono state sviluppate, oltre che durante l'esperienza professionale, anche attraverso esperienze di natura politica, sindacale e istituzionale, qui di seguito specificate:

- Altre esperienze
- ✓ Componente della commissione socio politica del decanato di Bollate (2018 a oggi)
  - ✓ Presidente Commissione Welfare comune di Arese (2015-2019)
  - ✓ Componente Consiglio di Gestione del Parco delle Groane (dal 2012)
  - ✓ Consigliere Comunale del comune di Arese (1999– 2009)
  - ✓ Sindaco del comune di Arese (1994-1999)
  - ✓ Assessore ai Servizi Sociali del comune di Arese (1990-1994)
  - ✓ Componente Segreteria Provinciale del Sindacato Sanità – CISL Milano (1986-1988)

Competenze digitali	AUTOVALUTAZIONE				
	Elaborazione delle informazioni	Comunicazione	Creazione di Contenuti	Sicurezza	Risoluzione di problemi
	base	base	base	base	base

Patente di guida Patente A

Altre informazioni Sposata, mamma di 3 figli e nonna di 8 nipoti

Autorizzo il trattamento dei miei dati personali e professionali, riportati nel mio curriculum ai sensi del GDPR (Regolamento UE 2016/679) e del Decreto Legislativo 30 giugno 2003, n. 196 "Codice in materia di protezione dei dati personali", ai fini di attività di Ricerca e Selezione del Personale e contatti lavorativi.  
Dichiarazione resa ai sensi dell'art. 48 D.P.R. 445/00

Milano, 13 maggio 202.

In fede  
Rosella Ronchi