

FORMATO EUROPEO  
PER IL CURRICULUM  
VITAE

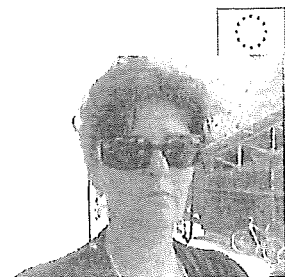

INFORMAZIONI PERSONALI

Nome	<b>CARLA TESTORI</b>
Indirizzo	<div style="border: 1px solid black; height: 100px; width: 100%;"></div>
Telefono	
web	
E-mail	
PEC	
Nazionalità	Italiana
Data di nascita	30 GIUGNO 1962

**Architetto Paesaggista**

Iscritta all'albo degli Architetti della Provincia di Como al n° 1641  
P.IVA: 02435930132 – CF: TSTCRL62H70D612D  
Membro del Gruppo Creativo di Orticolario

ESPERIENZE LAVORATIVE  
PROFESSIONALI

- Dal 1996 ad oggi  
• Nome e indirizzo del datore di lavoro  
• Tipo di azienda o settore  
• Tipo di impiego  
• Principali mansioni e responsabilità
  - Dal maggio 2013 al giugno 2017  
• Nome e indirizzo del datore di lavoro
- Architetto Paesaggista titolare dello  
"Studio Verde e Paesaggio" di Arch. Carla Testori, Via Cassinèe 1, Vertemate con  
Minoprio (Co).  
Studio di Progettazione Paesaggistica  
Libera professionista.
- Progettazione paesaggistica e di giardini.
  - Direzione lavori per enti pubblici e privati.
  - Consulenze
- Architetto Paesaggista  
Collaborazione professionale con Ditte di realizzazione e progettazione giardini in  
Canton Ticino -CH

01/04/2020

- Tipo di azienda o settore
  - Tipo di impiego
- Principali mansioni e responsabilità

Aziende di Progettazione e Realizzazione Giardini  
Collaborazione

- Progettazione giardini.
- Preventivazione.
- Rendering

• Dal 1991 al 1996

Progettazione Giardini

- Nome e indirizzo del datore di lavoro
- Tipo di azienda o settore
  - Tipo di impiego
- Principali mansioni e responsabilità

Aziende del Settore (1996 Peverelli spa Fino Mornasco); Cooperative di realizzazione e manutenzione del verde (Geo di Como, La Villetta di Lomazzo, Coop del Sole di Corbetta,);

Vari Committenti Privati e Pubblici

Giardinaggio

Collaborazioni

- Progettazione giardini ed aree verdi.

#### ESPERIENZE LAVORATIVE NELLA FORMAZIONE

- Dal 1998 ad oggi
- Nome e indirizzo del datore di lavoro
  - Tipo di impiego
  - Tipo di azienda o settore
- Principali mansioni e responsabilità

Docente Progettazione Aree Verdi, Giardini e Paesaggio

Fondazione Minoprio - Viale Raimondi, 54 Vertemate con Minoprio (Co)

Prestazione professionale come Docente

Centro di Formazione

- Docente Corsi di Specializzazione Post Diploma; Formazione Permanente e Continua.

#### Istruzione e formazione

- Nome e tipo di istituto di istruzione o formazione
  - Principali materie / abilità professionali oggetto dello studio
    - Qualifica conseguita
  - Livello nella classificazione nazionale (se pertinente)

Politecnico di Milano - Facoltà di Architettura

Progettazione architettonica, urbanistica e paesistica

Laurea in Architettura

Laurea Specialistica

Nome e tipo di istituto di istruzione o formazione

Liceo A Volta di Como. Maturità Classica

#### Capacità e competenze personali

Madrelingua

Italiano

Altre lingua

Inglese base

Capacità e competenze  
relazionali

Attraverso le diverse esperienze formative e professionali ho potuto sviluppare la mia attitudine a rapportarmi con diverse figure professionali e diverse tipologie di utenti, raggiungendo ottime capacità di relazione.

Capacità e competenze  
organizzative

Caratteristica della mia formazione e dell'attività professionale ritengo siano le capacità e le competenze nella gestione di azioni complesse, assumendomi responsabilità di gestione e coordinamento che vanno dalla fase progettuale alla realizzazione.

Capacità e competenze  
tecniche

Utilizzo professionale dei programmi AUTOCAD, PHOTOSHOP e SketchUp

01/04/2020

Capacità e competenze artistiche	Buone manualità e competenze artistiche nelle varie forme di rappresentazione grafica.
Altre capacità e competenze	Ottime conoscenze Botaniche e nell'Identificazione ed Impiego elementi vegetali.
Patente o patenti	Patente B
Ulteriori informazioni	<p><b>Pubblicazioni e Articoli:</b></p> <ul style="list-style-type: none"> <li>• Collaborazioni con la Rivista Erre al Quadrato con redazione di articoli sull'outdoor. 2009-2013</li> <li>• "L'azienda agricola di montagna integrata nel paesaggio." Cenasca Lombardia, Milano, novembre 1997.</li> <li>• "Seveso. Un progetto per il Bosco delle Querce." Fondo Lombardia per l'Ambiente, Milano, gennaio 1997.</li> <li>• "Proposte per il recupero di un paesaggio agricolo montano." Cenasca Lombardia, Milano, ottobre 1996</li> <li>• Minoprio Informa. "Labirinti e labirinto di mais"</li> <li>• Acer. "Spazi Urbani in Sicurezza e Progettazione Partecipata"</li> <li>• Acer. "Giardino Segreto a Minoprio"</li> <li>• Minoprio Informa. "Sistemazione del giardino della Casa di Riposo di Lomazzo (Co).</li> </ul> <p><b>Altre Esperienze</b></p> <ul style="list-style-type: none"> <li>• Dal 2014 al 2019 Consigliere Comunale a Vertemate con Minoprio con Delega al Verde</li> <li>• dal 1996 al 2010: Membro come Esperto ambientale della Commissione Edilizia del Comune di Figino Serenza. ( Dal 1996 al 2000 anche nel Comune di Novedrate e dal 1999 al 2004 nel Comune di Vertemate con Minoprio).</li> </ul>

Vertemate con Minoprio  
01/04/2020

Firma: Carla Testori



01/04/2020