

## Un percorso botanico tutto nuovo



Nel 2015, in concomitanza con Expo Milano, è stato inaugurato il nuovo percorso botanico del Parco delle Groane a Garbagnate Milanese. Si tratta di un importante programma di recupero naturalistico e paesaggistico. L'Ente Parco ha messo a punto un itinerario didattico sulle principali caratteristiche morfologiche e sulla vegetazione delle Groane. Il percorso botanico può essere considerato una sorta di Parco delle Groane in miniatura perché concentra in una piccola area gran parte della flora presente nell'area protetta.

ambienti più preziosi delle Groane, dalla brughiera al querceto, dagli stagni alle siepi di salice rosmarinifolia. L'area è visitabile, previa prenotazione, il sabato pomeriggio da gruppi accompagnati dalla Guardie Ecologiche Volontarie.

### I boschi di Sant'Andrea e Misinto

Chi ama gli alberi e le foreste può incamminarsi anche lungo la Riserva naturale dei Boschi di Sant'Andrea e dei Boschi di Misinto. Il sito, di interesse comunitario, copre una vasta zona sovracomunale tra Cogliate, e Misinto, in provincia di Monza e Brianza. L'accesso all'area è proprio da Misinto. Si percorre via San Francesco e si raggiunge una zona pic-nic, che un tempo era una cava d'argilla, per poi accedere a spettacolari boschi di robinie, querce,

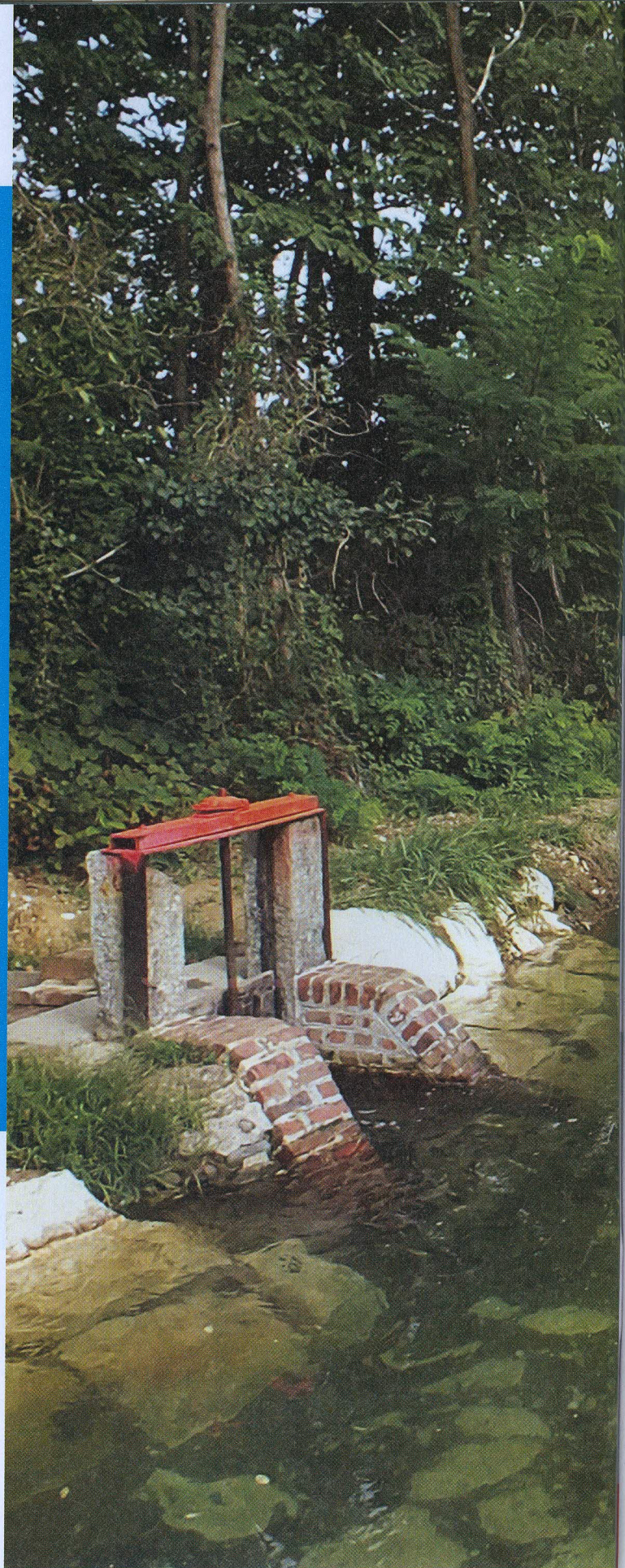

[ segue ]

▲ Foto: La via d'Acqua