

Architetto

Certificatore Energetico
Coordinatore alla Sicurezza
P.IVA 03673870964
C.F. BTTMRA72E28F205V



Mauro Botta

Via alle Groane n°19
20815 Cogliate (MB)
328.41.89.349
bottarch@tiscali.it

CURRICULUM PROFESSIONALE

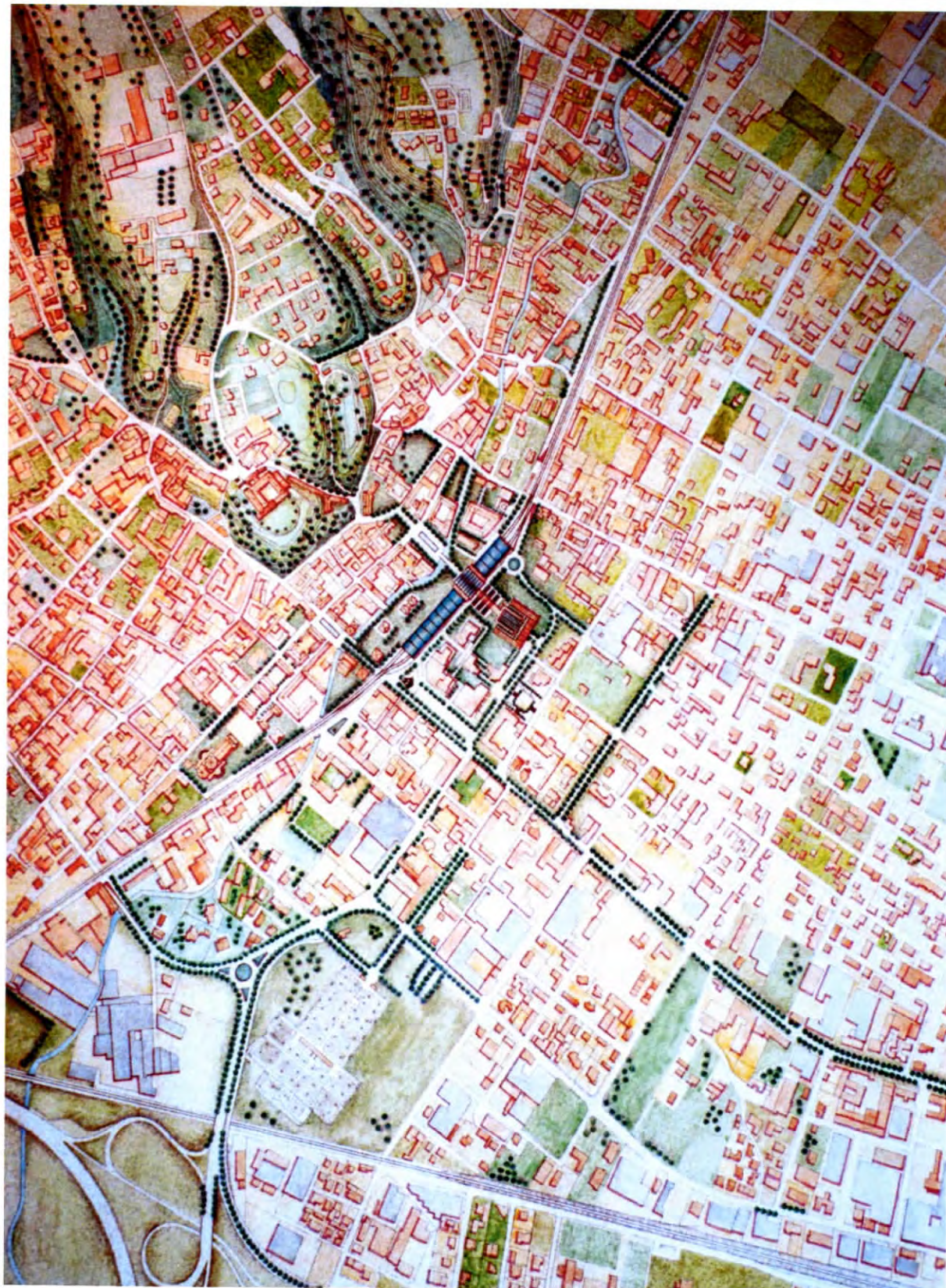

Ai sensi della Legge 675/96, autorizzo il trattamento dei miei dati personali.

Architetto

Certificatore Energetico
Coordinatore alla Sicurezza
P.IVA 03673870964
C.F. BTTMRA72E28F205V



Mauro Botta

Via alle Groane n°19
20815 Cogliate (MB)
328.41.89.349
bottarch@tiscali.it

DATI PERSONALI

NOME	Mauro
COGNOME	Botta
NATO A	Milano
IL	28/05/1972
STATO CIVILE	Coniugato
RESIDENTE A	Cogliate (20815 MB)
INDIRIZZO	via alle Groane n°19
FAX	02.966.14.77
TELEFONO	328.41.89.349
E-MAIL	bottarch@tiscali.it



CARATTERISTICHE

FORMAZIONE SCOLASTICA	<u>Licenza media</u> conseguita presso l'istituto "Arcivescovile" di Saronno
	<u>Maturità scientifica</u> conseguita presso il Liceo Scientifico "G.B. Grassi" Saronno
	<u>Laurea a pieni voti in Architettura</u> conseguita presso il Politecnico di Milano
	<u>Laureando in Ingegneria Civile e Ambientale</u> presso il Politecnico di Lecco
SPECIALIZZAZIONI	Coordinatore alla <u>Sicurezza nei cantieri</u>
	<u>Certificatore Energetico CENED</u>
LINGUA STRANIERA	<u>Inglese di buon livello</u> ; Master estero presso la Nord Anglia International Limited School di Manchester (U.K.)
PATENTE	Patente di guida tipo "A" & "B"; in possesso di <u>auto e moto propria</u>
HOBBY	<u>Volo da diporto</u> : in possesso di brevetto di volo VDS
	<u>Meccanica</u> : Attestato di formazione tecnica meccanica conseguito presso la "Ducati Meccanica"
SERVIZIO DI LEVA	<u>Milite assolto</u> : servizio di leva effettuato presso la Scuola Militare dell' Esercito "Teulì" con congedo nell' ottobre 2000
INFORMATICA	Uso dei <u>programmi più noti</u> ; in ambiente Windows: Autocad - Sketch Up - Office - Photoshop - Corel Draw - ecc...



ALCUNE ESPERIENZE PROFESSIONALI

COMPETENZE	<i>Abilitazione alla libera professione conseguita con <u>Esame di Stato in Milano</u> nell'anno 2002</i>
	<i>Iscrizione all'<u>Ordine degli Architetti, Pianificatori, Paesaggisti e Conservatori della Provincia di Milano</u> nel 2002 al numero <u>13092 dell'Albo</u></i>
	<i>Iscrizione all'<u>Ordine degli Architetti, Pianificatori, Paesaggisti e Conservatori della Provincia di Monza e Brianza</u> al numero <u>1692 dell'Albo</u></i>
COMMITTENZE PUBBLICHE	<i><u>COMUNE DI SEGRATE (MI)</u>: Incarico di Coordinatore alla Sicurezza per la Progettazione e l'Esecuzione di lavori di riqualificazione urbana del territorio con opere stradali</i>
	<i><u>COMUNE DI ARESE (MI)</u>: Incarico di Progettazione, Direzione Lavori, Contabilità Lavori e Coordinamento alla Sicurezza per la riqualificazione ambientale del Parco del Laghetto Morganda</i>
	<i><u>COMUNE DI ROVELLO PORRO (CO)</u>: Incarico di Progettazione Preliminare del sottopasso veicolare alla linea ferroviaria Milano - Como.</i>
	<i><u>CONSORZIO PARCO DELLE GROANE</u>: Incarico di Progettazione Architettonica e Strutturale, Direzione e Contabilità Lavori per la rinaturizzazione di Città Satellite mediante realizzazione del sentiero ciclopedonale in Limbiate (MI) e del ponte isostatico sul torrente Lombra.</i>
	<i><u>CONSORZIO PARCO DELLE GROANE</u>: Incarico di Progettazione, Direzione Lavori e Contabilità Lavori per la realizzazione dei sentieri Ciclopedonali in località Bollate (MI), Arese (MI) e Garbagnate Milanese (MI).</i>
	<i><u>CONSORZIO PARCO DELLE GROANE</u>: Incarico di Progettazione Architettonica, Direzione e Contabilità Lavori per la riqualificazione ambientale della cintura di Valera (MI) mediante la realizzazione di un Ponte di sovrappasso al viale Luraghi, di un'area parcheggio (ex Alfa Romeo), di una pista ciclabile e di una pista di ciclocross.</i>
	<i><u>NORD ING s.p.a. - Ferrovie Nord Milano</u>: Incarico di progettazione definitiva del sottopasso veicolare e delle opere sostitutive dei passaggi a livello in comune di Rovello Porro.</i>
	<i><u>COMUNE DI LOCATE VARESINO (VO)</u>: Incarico di Progettazione Preliminare del sottopasso veicolare alla linea ferroviaria Milano - Varese.</i>
	<i><u>COMUNE DI LENTATE SUL SEVESO (MI)</u>: Incarico di progettazione definitiva inerente la realizzazione di piste ciclabili in località Birago per la valorizzazione del patrimonio storico, culturale e agricolo.</i>
COMMITTENZE PRIVATE	<i>Progettazione architettonica di un <u>Complesso Florovivaistico</u> in Garbagnate Milanese (MI) via I° maggio</i>
	<i>Progettazione architettonica di un ampliamento di un' <u>Azienda Agricola</u> esistente in Bollate (MI) via Caloggio</i>
	<i>Progettazione architettonica e redazione Piano della Sicurezza per un <u>complesso residenziale</u> di n°13 appartamenti in Cornaredo (MI) via Dante</i>
	<i>Progettazione, direzione lavori e sicurezza di cantiere di un complesso residenziale di n° 6 <u>ville a schiera</u> in Cesano Maderno (MI) via Robolotti</i>
	<i>Progettazione urbanistica e architettonica per un <u>Piano Attuativo Residenziale</u> di n° 40 appartamenti in Cesano Maderno (MI) via Magenta</i>

continua...

Architetto

Certificatore Energetico
Coordinatore alla Sicurezza
P.IVA 03673870964
C.F. BTTMRA72E28F205V



Mauro Botta

Via alle Groane n°19
20815 Cogliate (MB)
328.41.89.349
bottarch@tiscali.it

...segue

COMMITTENZE PRIVATE	<i>Progettazione architettonica di un complesso residenziale di n° 6 <u>villes a schera</u> in Origgio (MI) via Meucci</i>
	<i>Incarico di Responsabile dei Lavori e assistente alla progettazione per un <u>Piano di Lottizzazione Industriale</u> in Origgio (MI) via Saronno</i>
	<i>Progettazione architettonica di una <u>villa trifamiliare</u> in Origgio (MI) via Leonardo da Vinci</i>
	<i>Progettazione architettonica di una <u>villa bifamiliare</u> in Caronno Pertusella (MI) via Trieste</i>
	<i>Assistente alla progettazione di un <u>Piano di Lottizzazione Residenziale</u> in Lazzate (MI) via Torino</i>
	<i>Assistente alla progettazione di un <u>Complesso Residenziale di ville a schiera</u> in Misinto (MI) via Monterosa</i>
	<i>Progettazione del <u>Piano di Recupero</u> di uno stabile residenziale in Veniano (CO), piazza San Lorenzo</i>
	<i>Progettazione architettonica di un complesso residenziale di n° 7 ville signorili in Lainate (MI) via Cellini</i>

COLLABORAZIONI

STUDI TECNICI	<i>Dott. Ing. Mario Bianchi, via ai Boschi - Origgio (MI)</i>
	<i>Dott. Arch. Maurizio Re, via Washington - Caronno Pestusella (MI)</i>
	<i>Geom. Monti - Geom. Radice, via S. Siro - Misinto (MB)</i>
	<i>Dott. Ing. Borghi Simone, via Piantanida - Origgio (MI)</i>
	<i>Geom. Borghi - Geom. Giobbio, piazza Immacolata - Origgio (MI)</i>
	<i>Dott. Arch. Ceriani Patrizia, via Marconi - Cogliate (MB)</i>

ATTIVITA' ED INTERESSI COMPLEMENTARI

COMMISSIONI	<i>Nel 2005, membro della <u>Commissione per il Paesaggio</u> del Consorzio Parco delle Groane - Solaro (MI)</i>
	<i>Nel 2009, membro della <u>Commissione Edilizia</u> del Comune di Rovello Porro (CO)</i>
ASSOCIAZIONI	<i>Dal 01/2001, iscritto all' A.P. <u>Associazione Professionisti</u> di Seregno (MI)</i>
	<i>Dal 03/2002, iscritto all' A.L.P. <u>Associazione Laureati</u> del Politecnico di Milano</i>
	<i>Dal 03/2003, iscritto all' A.P.E. <u>Associazione Proprietà Edilizia</u> di Saronno (VA)</i>

Segue una breve presentazione tipologica dei principali Progetti realizzati negli ultimi anni...

Progettazione villa ad alta efficienza energetica

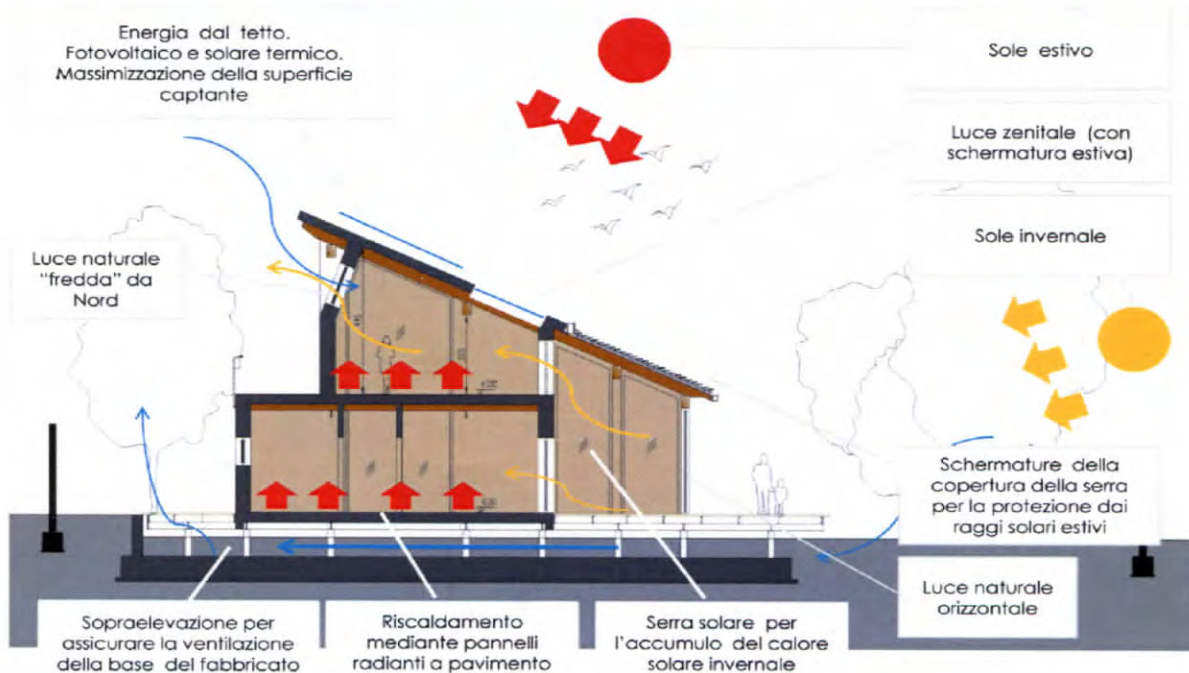

Progettazione di sistemi costruttivi SR

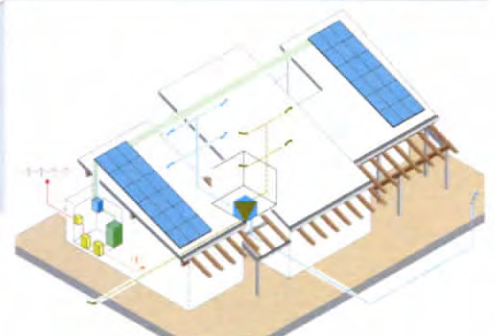
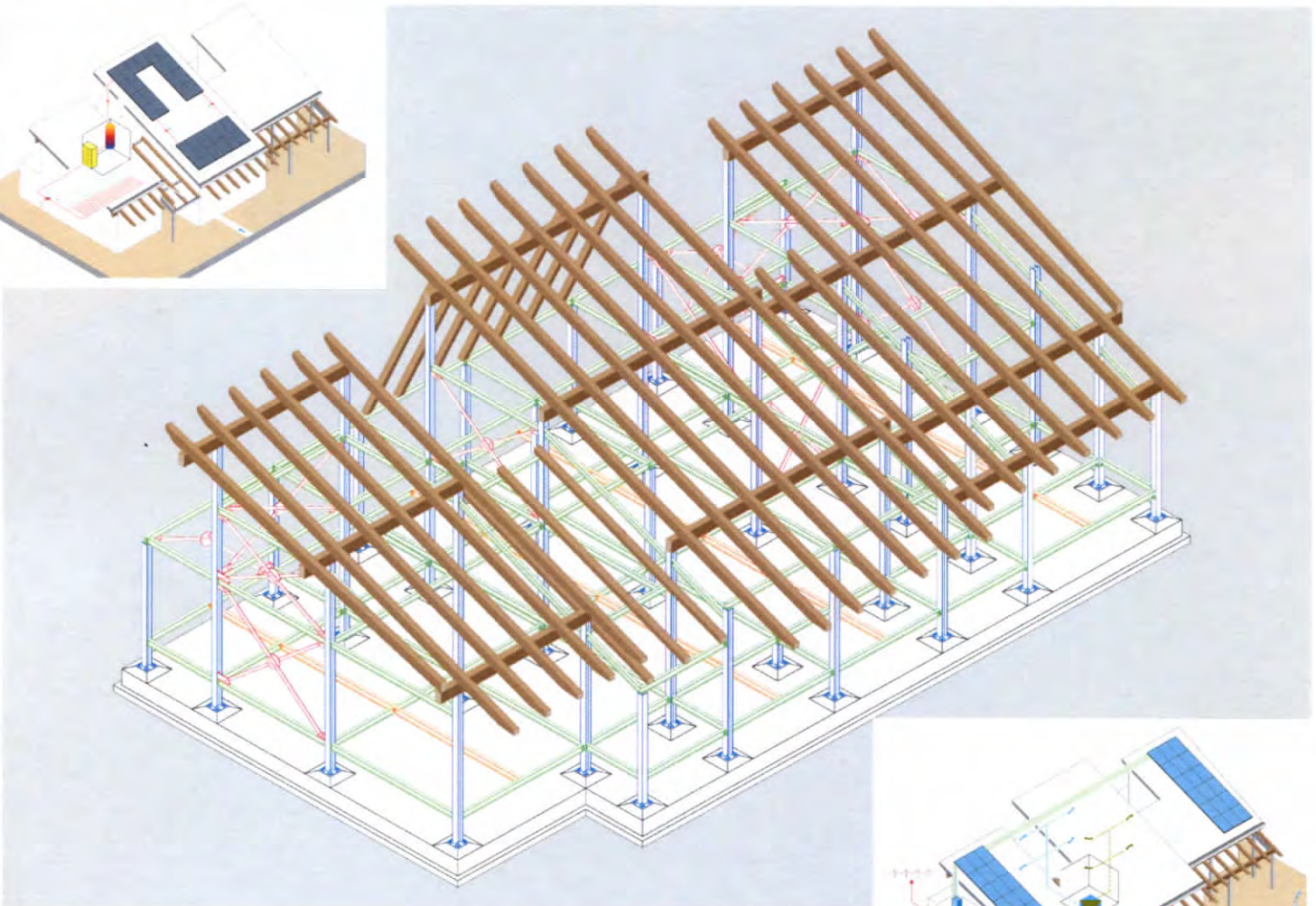
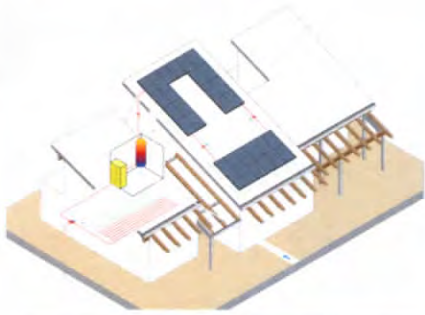
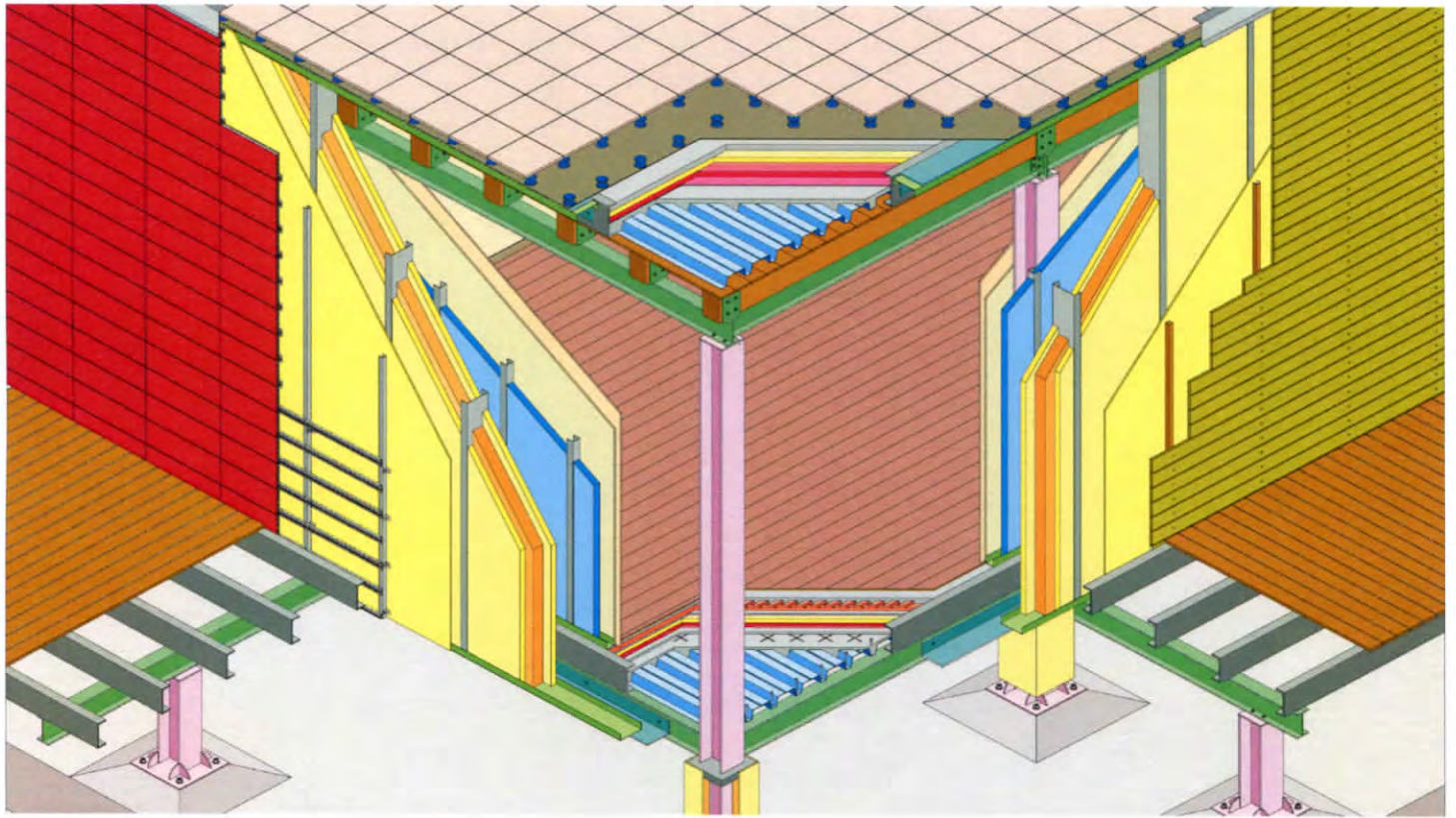

Progettazione complesso residenziale



Realizzazione ponte isostatico sul torrente Lombra

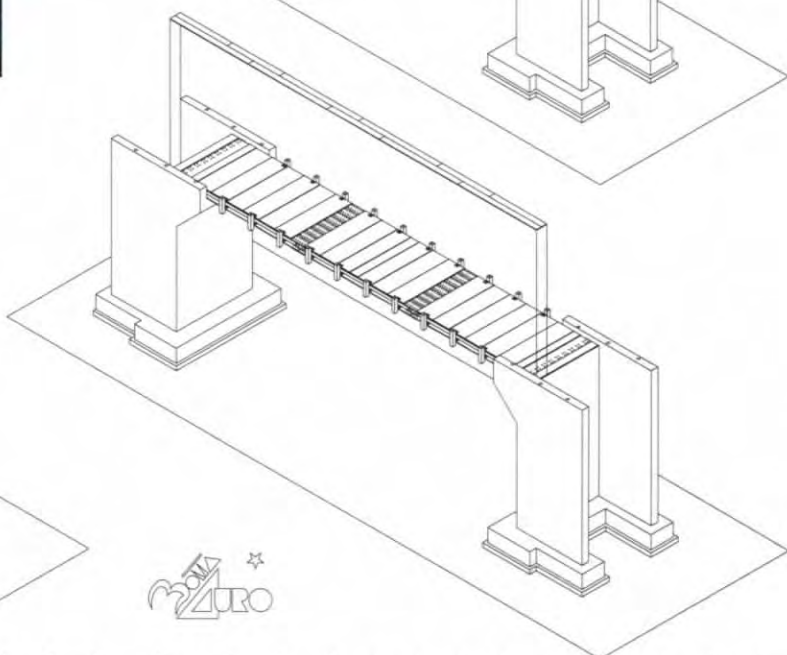
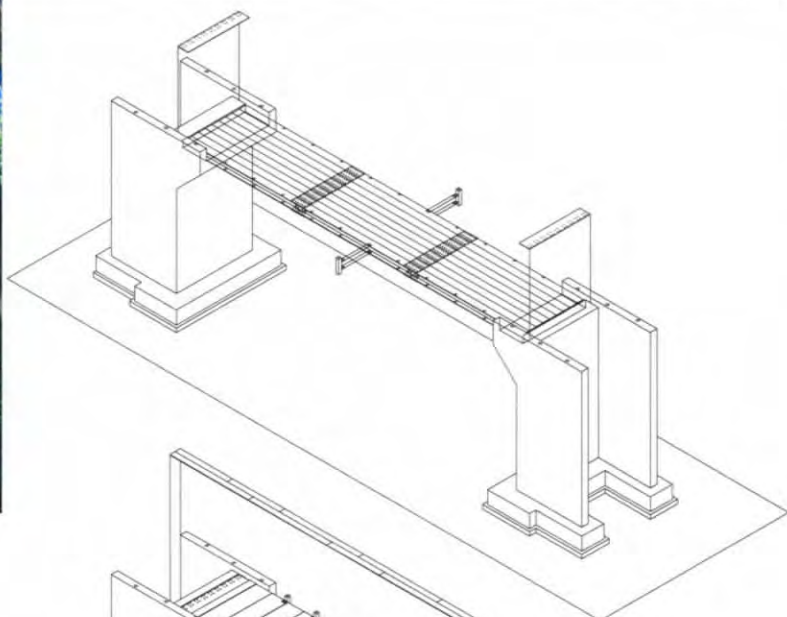

ZERO

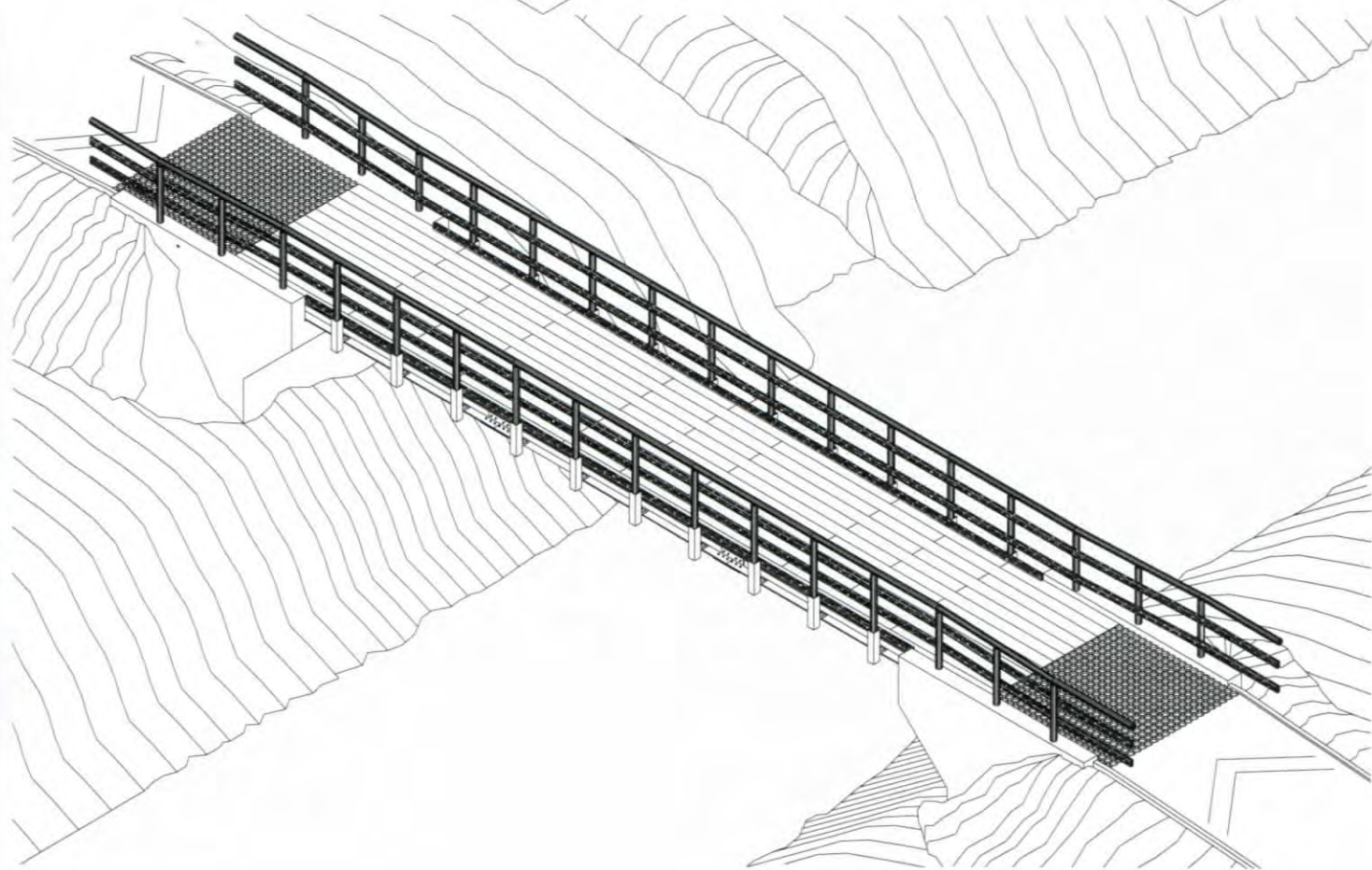

Realizzazione di complesso residenziale

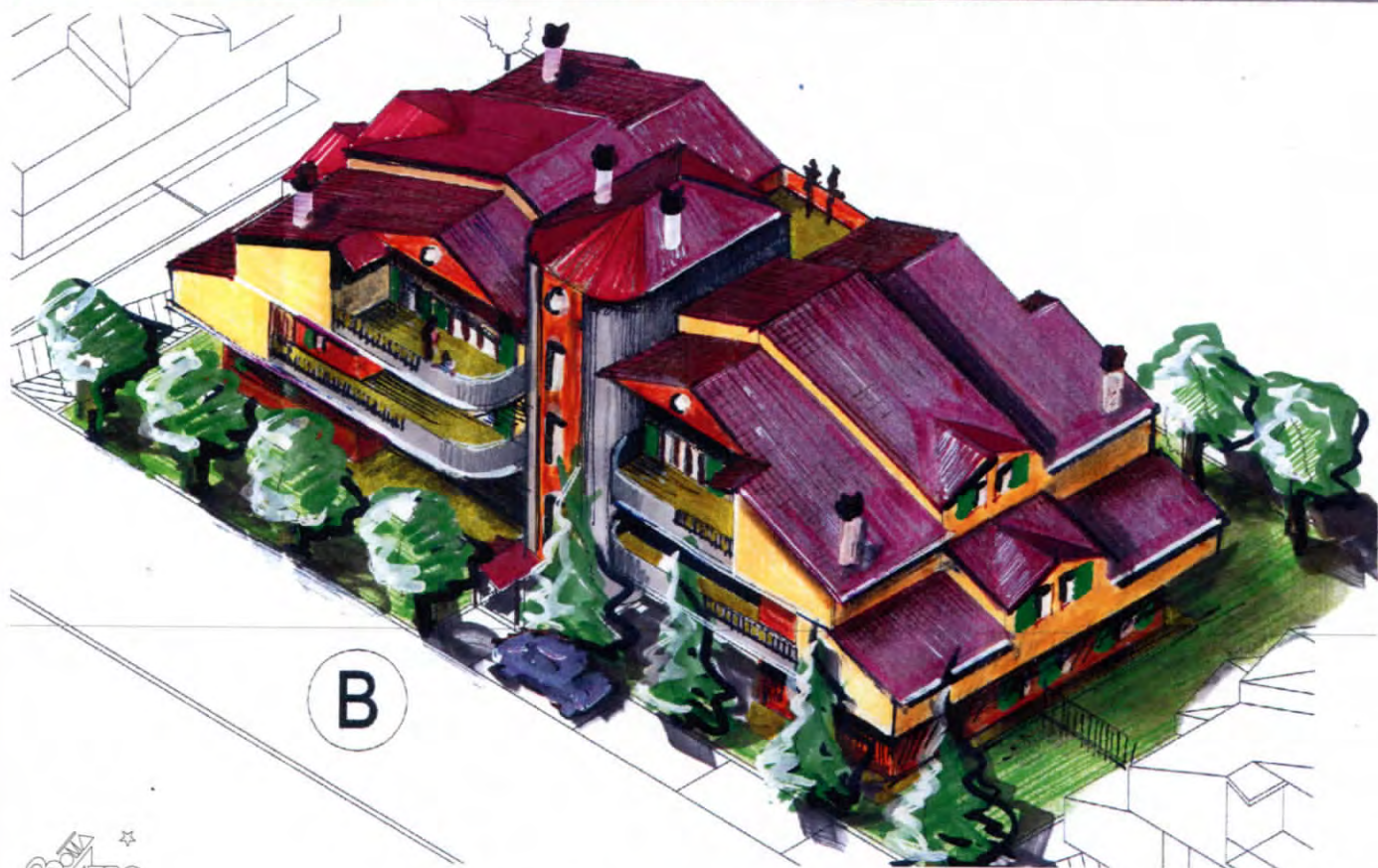

MOVA
ZURO



Realizzazione di complesso residenziale

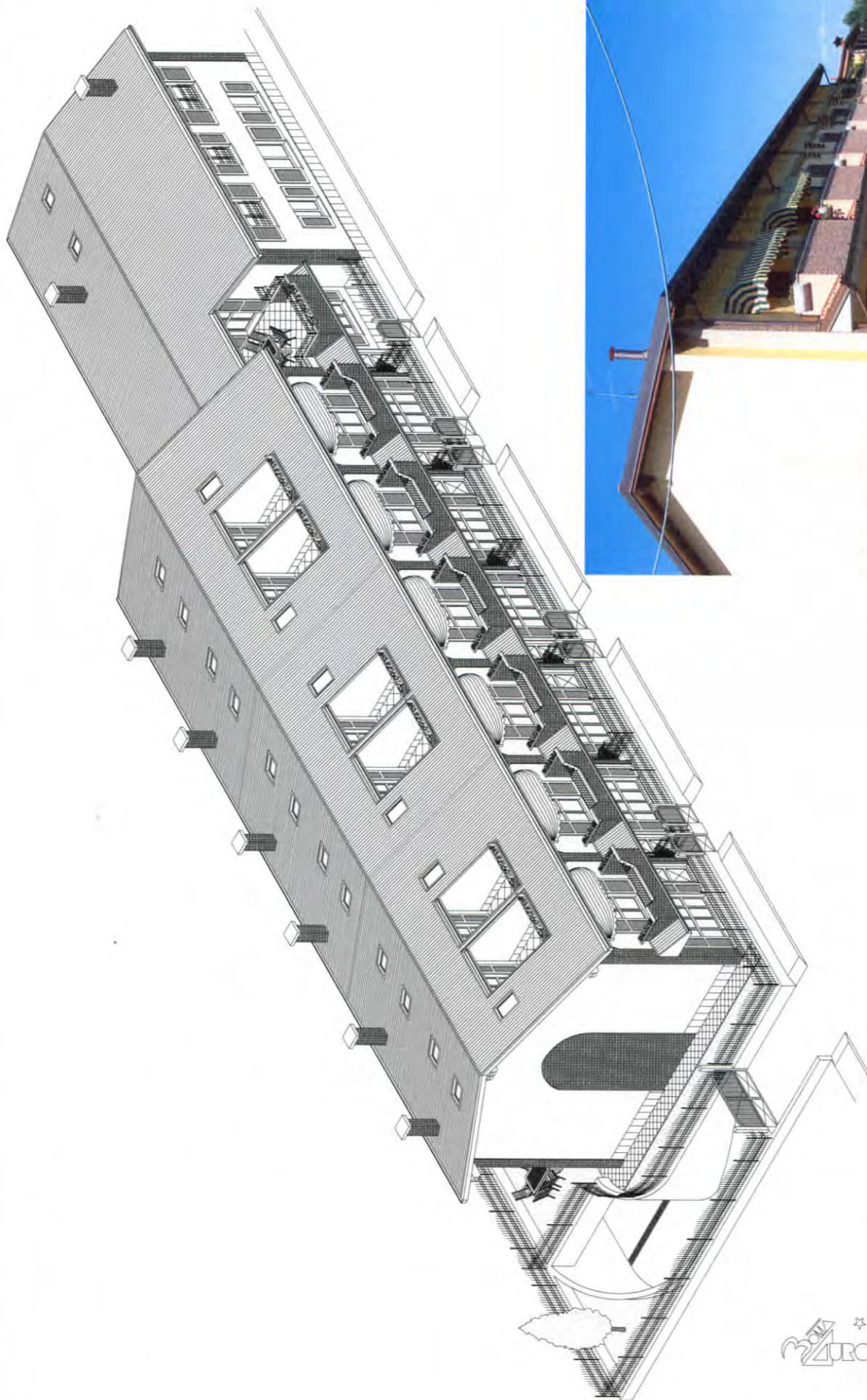

Realizzazione di complesso residenziale

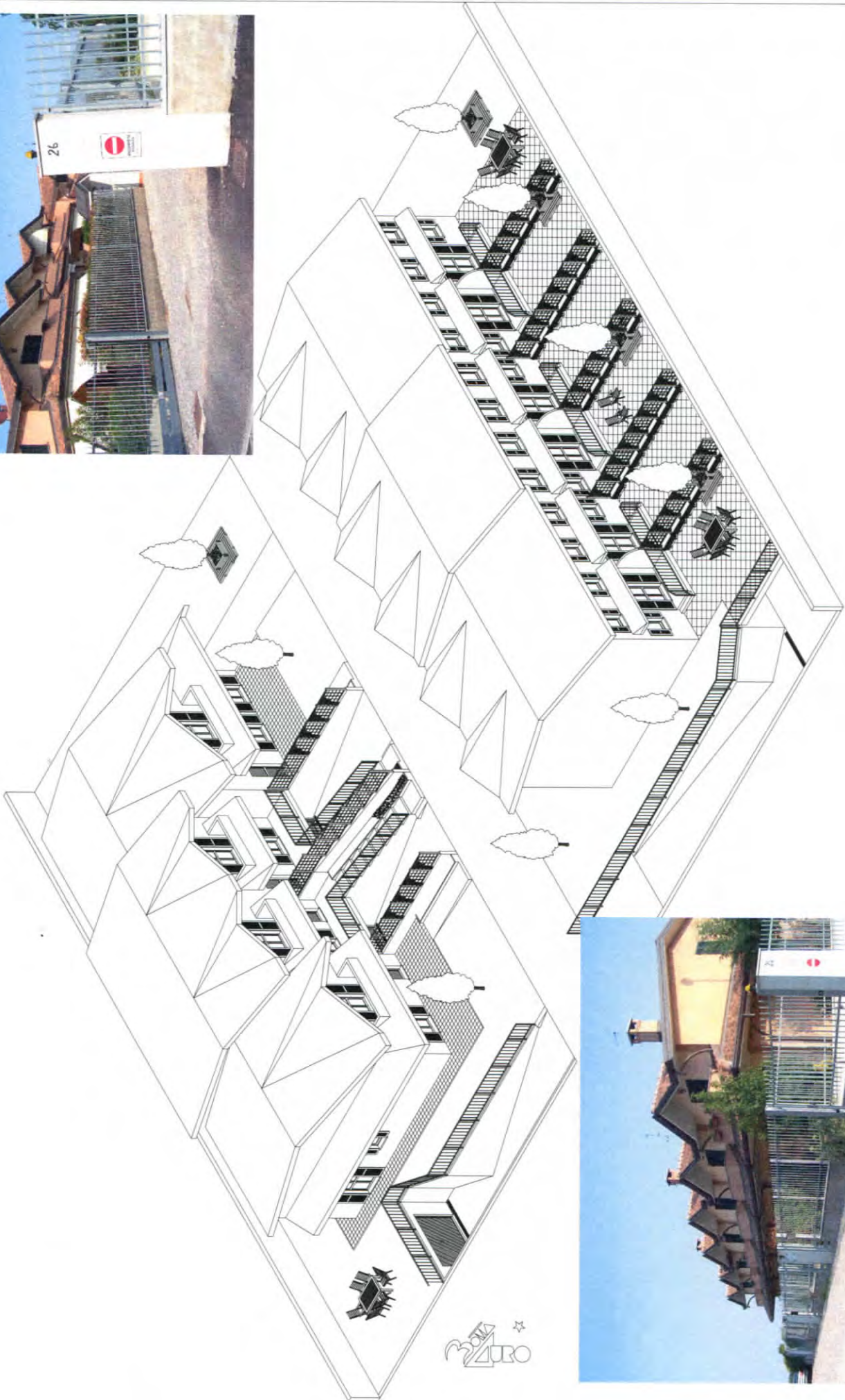

Realizzazione di complesso residenziale

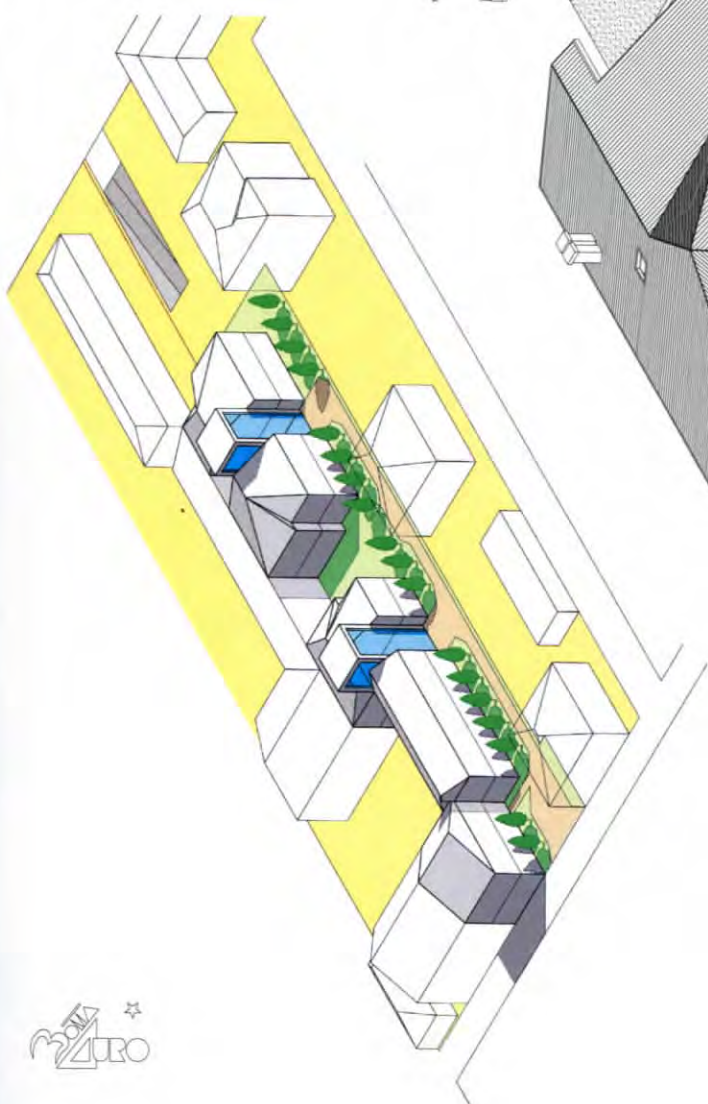
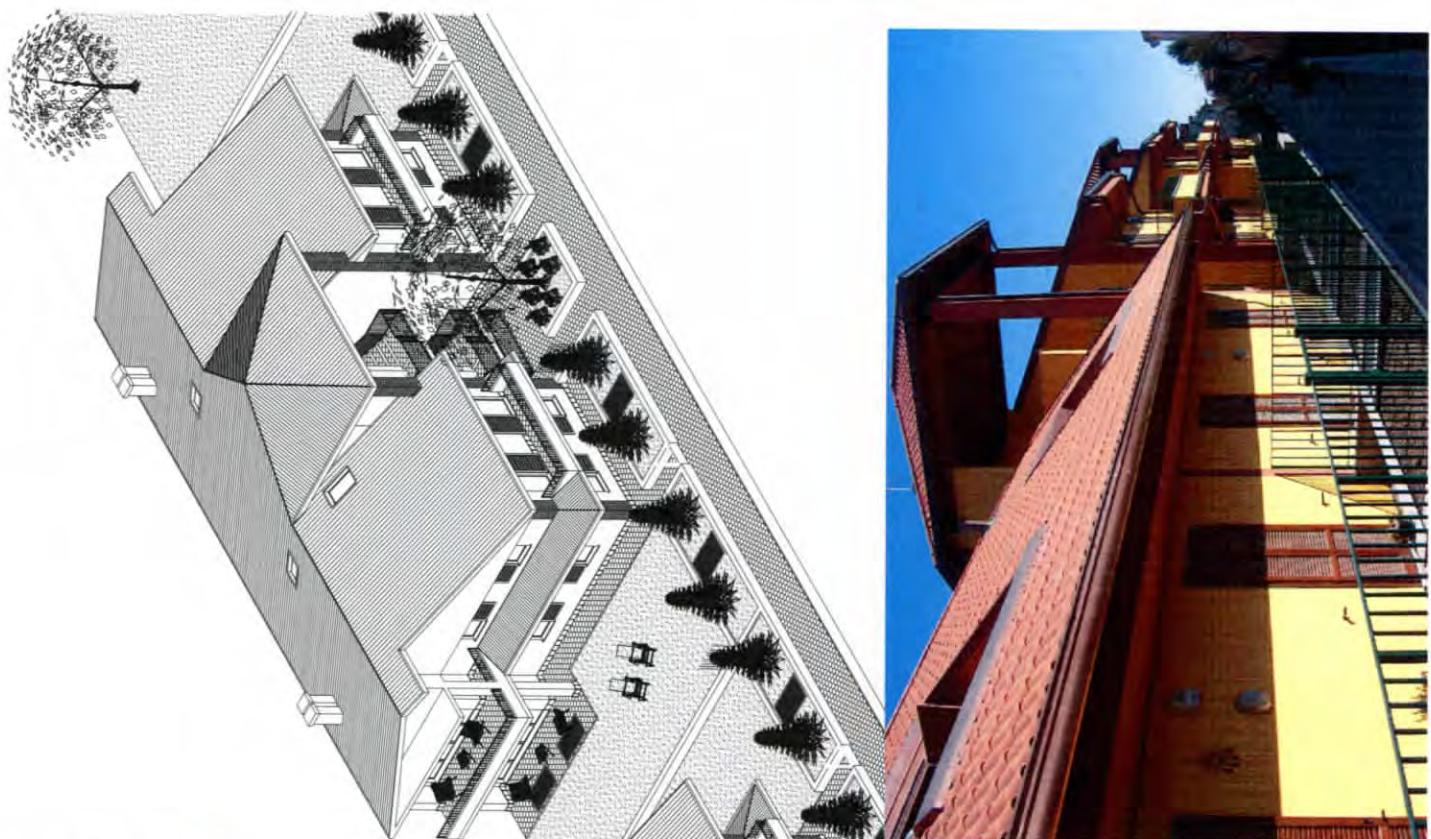

Realizzazione di villa bifamiliare

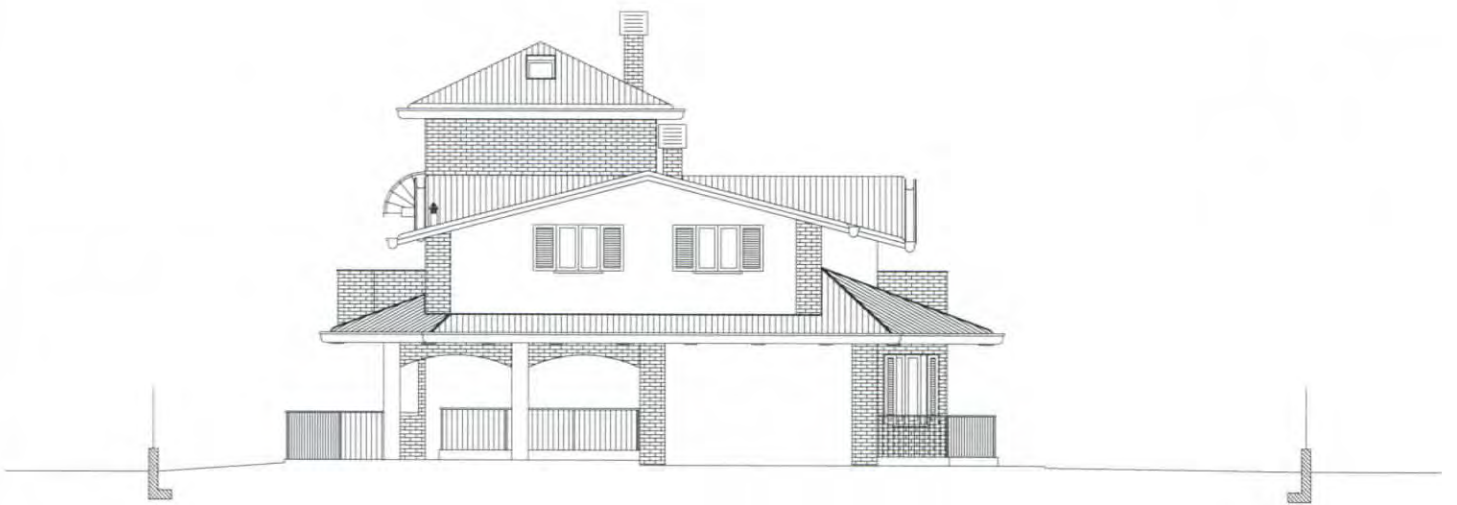

Realizzazione di villa trifamiliare

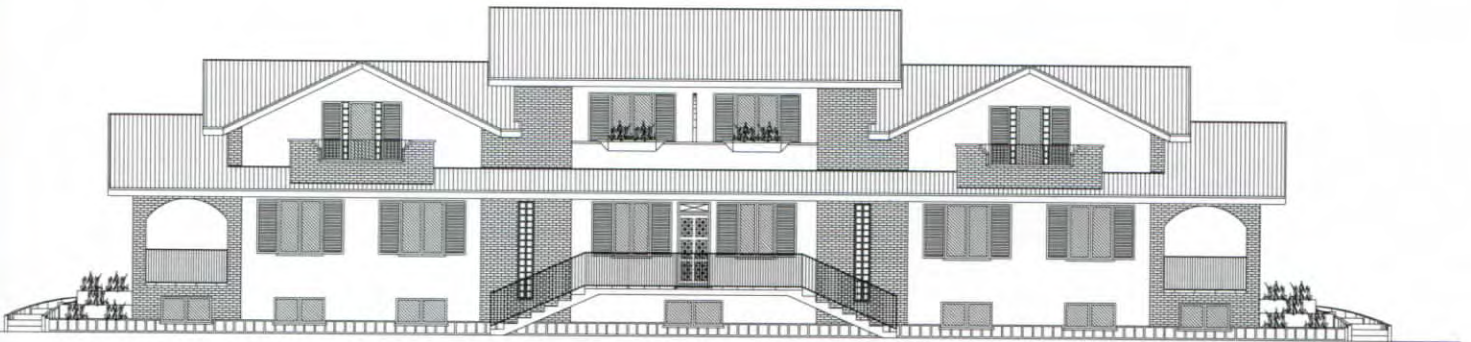
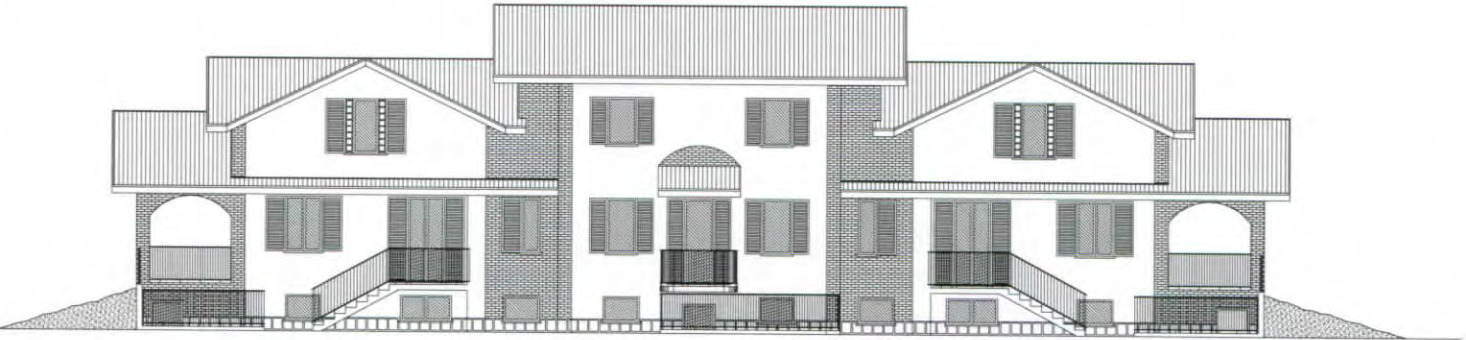

Realizzazione di complesso residenziale

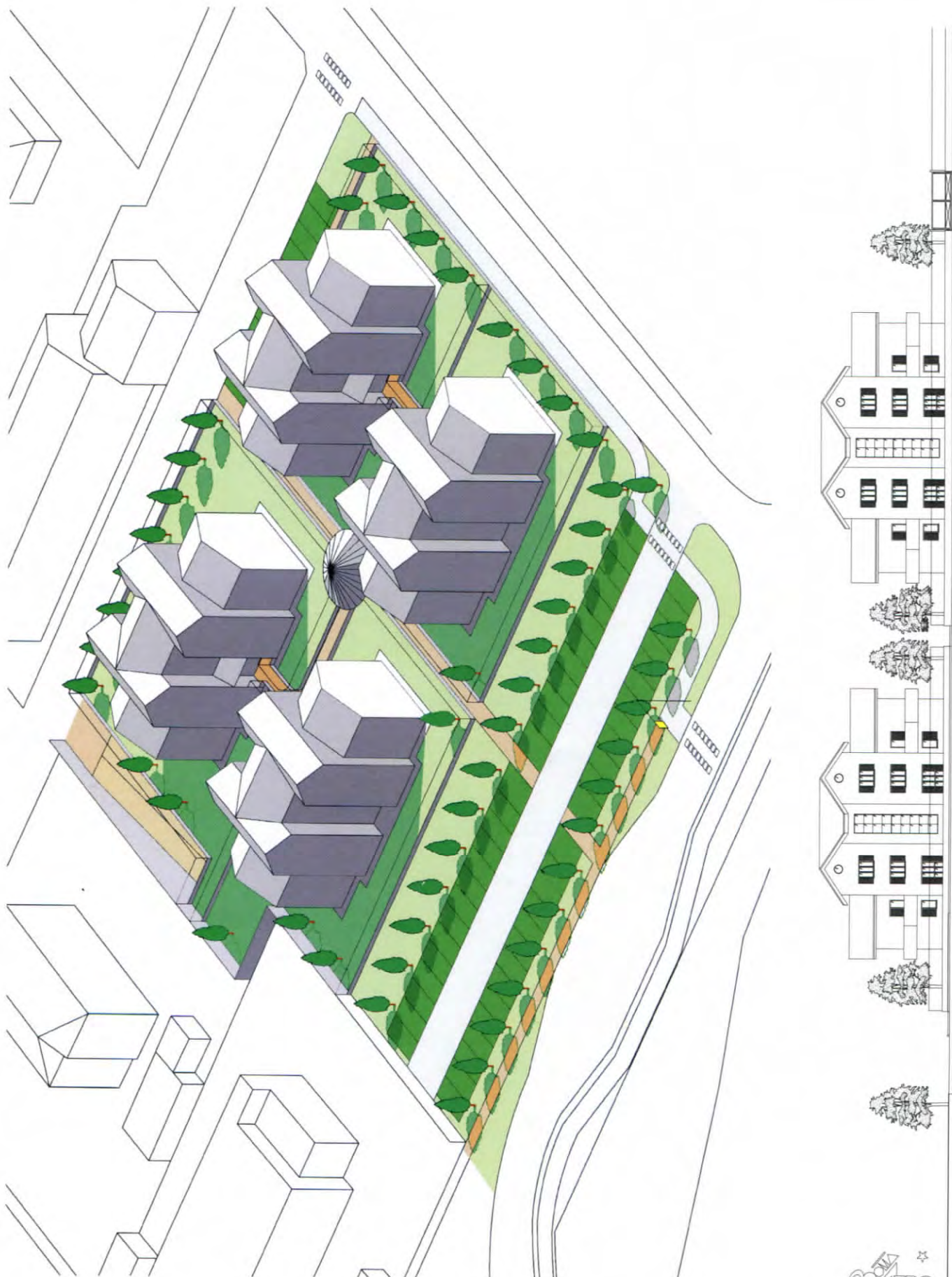

Realizzazione sovrappasso ciclopedonale

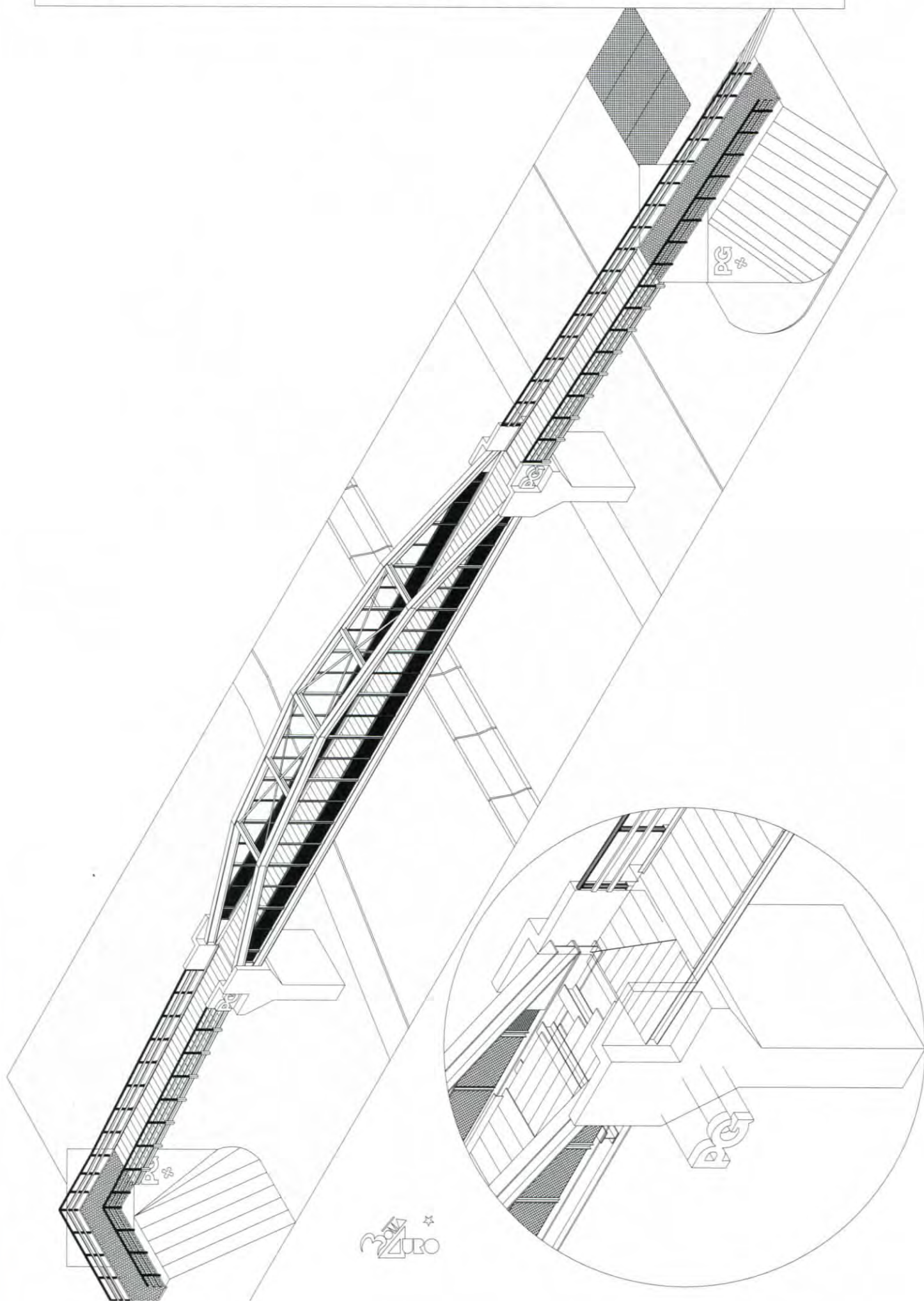

Riqualficazione e rinaturizzazione di Città Satellite

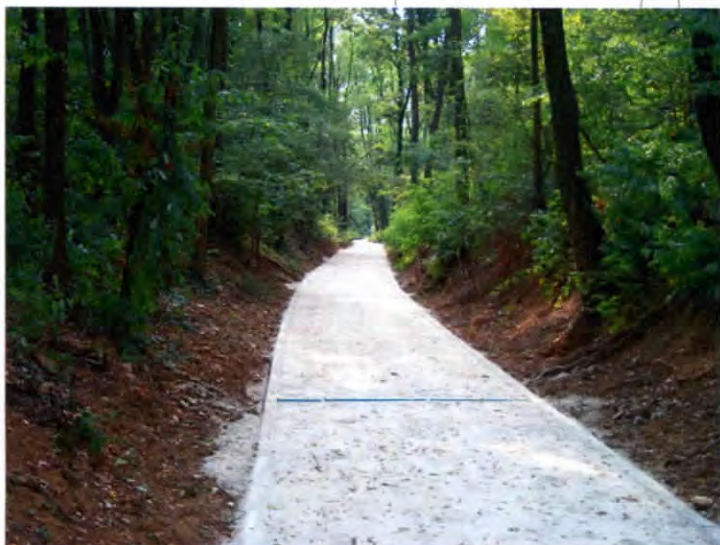

bosco ad alto fusto
ciliegio tardivo da evolvere
verso fustaia di latifoglio



bosco ceduo da
riconvertire ad alto fusto
con controllo del
ciliegio tardivo

Riqualificazione Laghetto Morganda in Arese

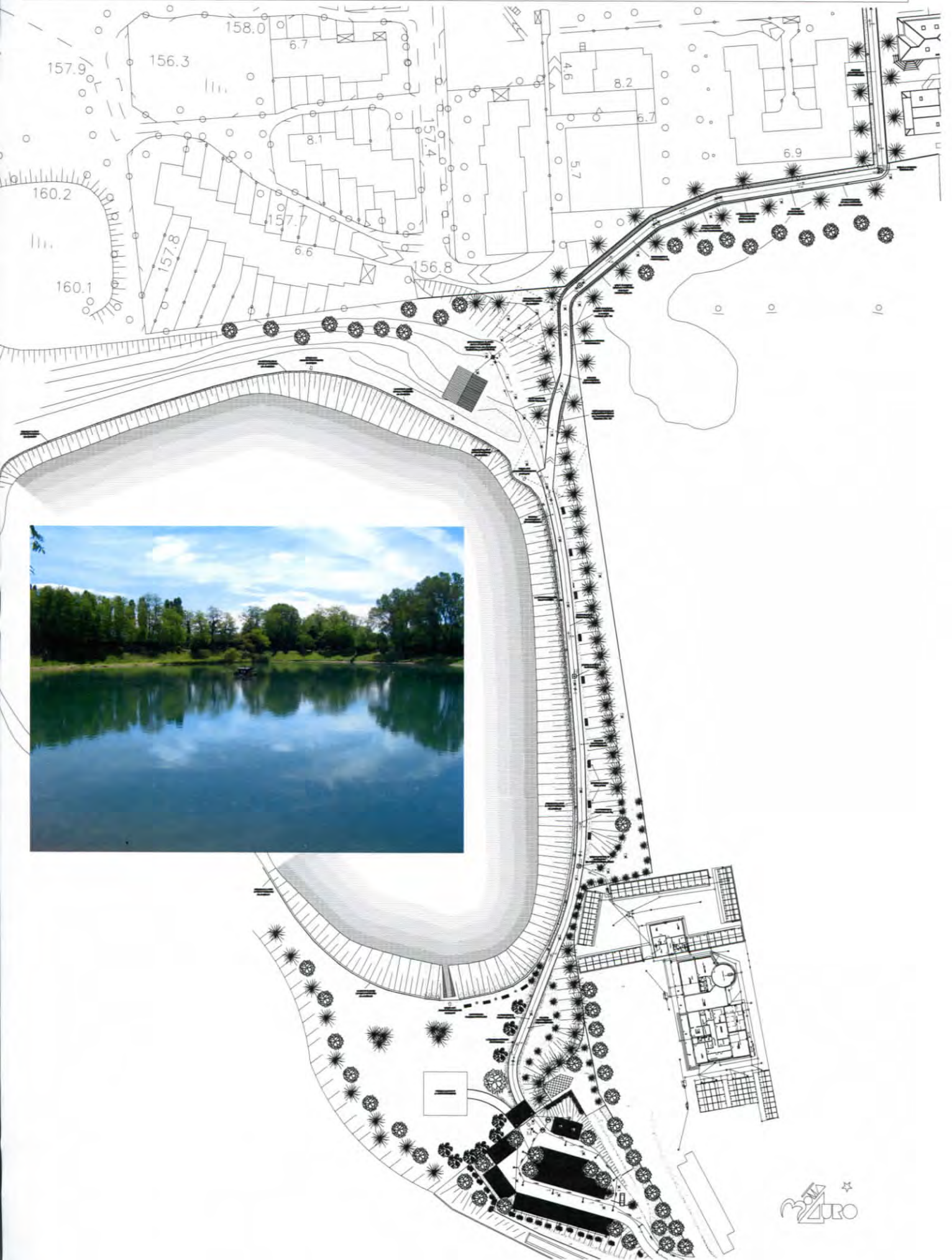

Progettazione complesso residenziale



Progettazione complesso agricolo

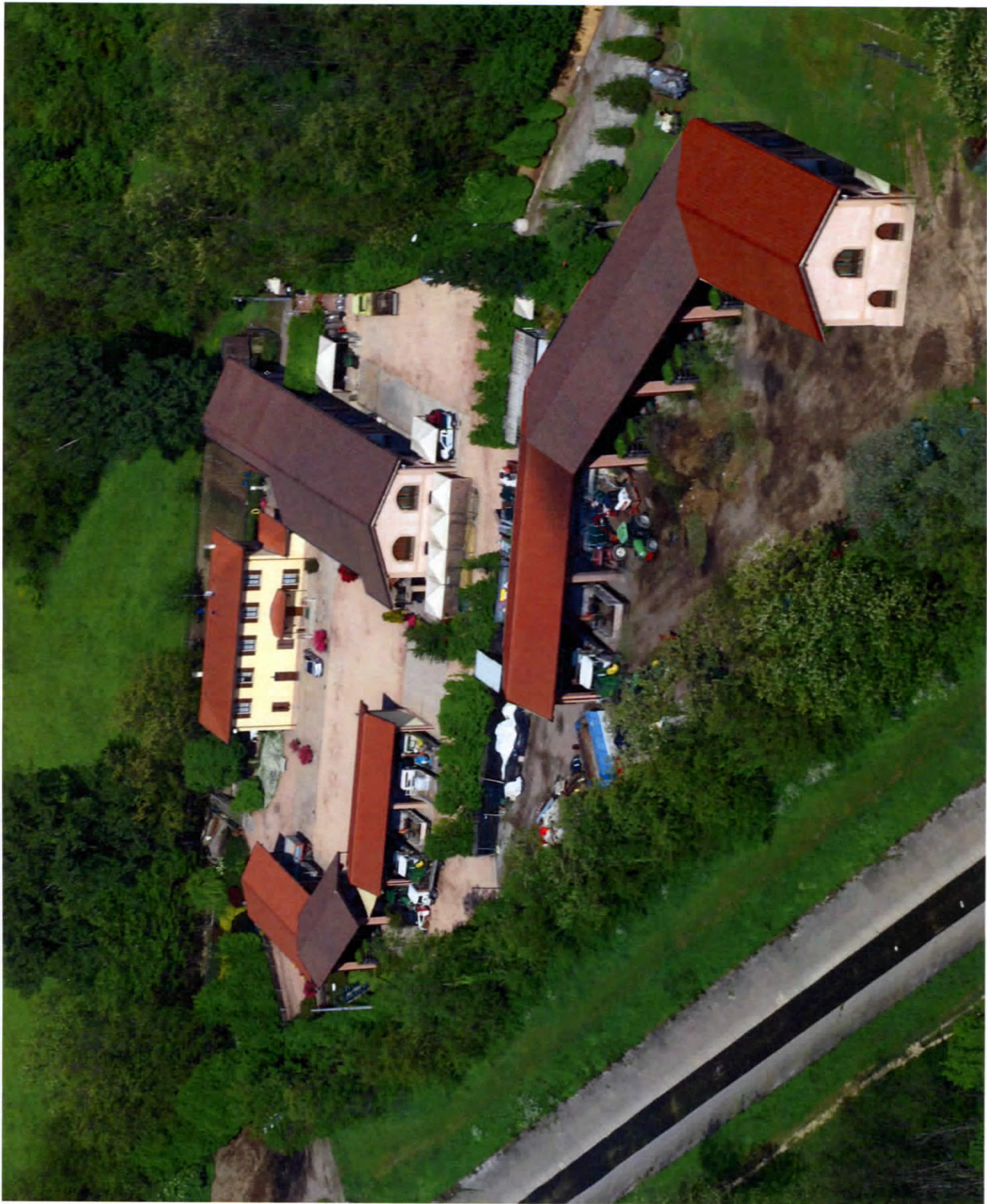

Progettazione complesso agricolo

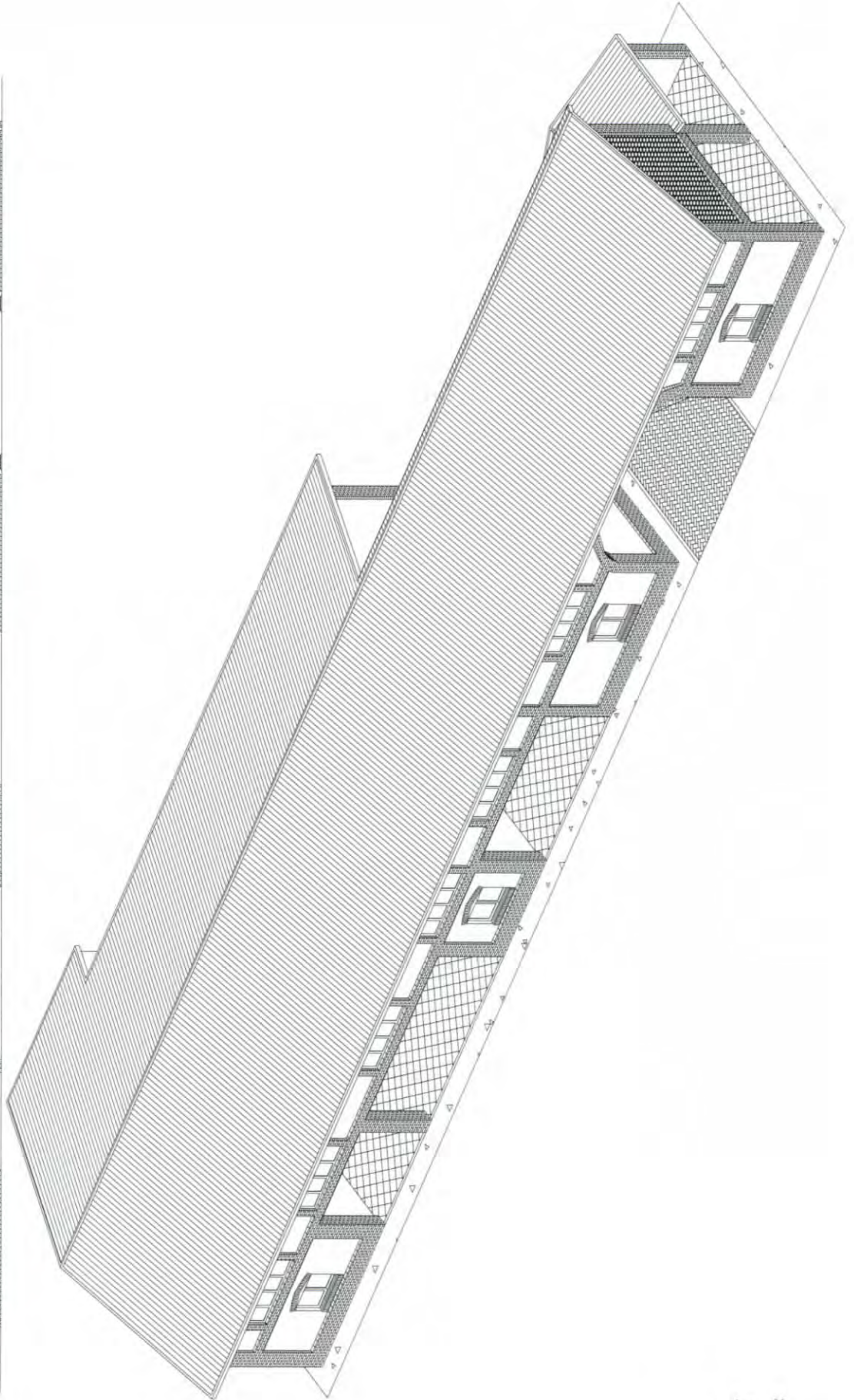
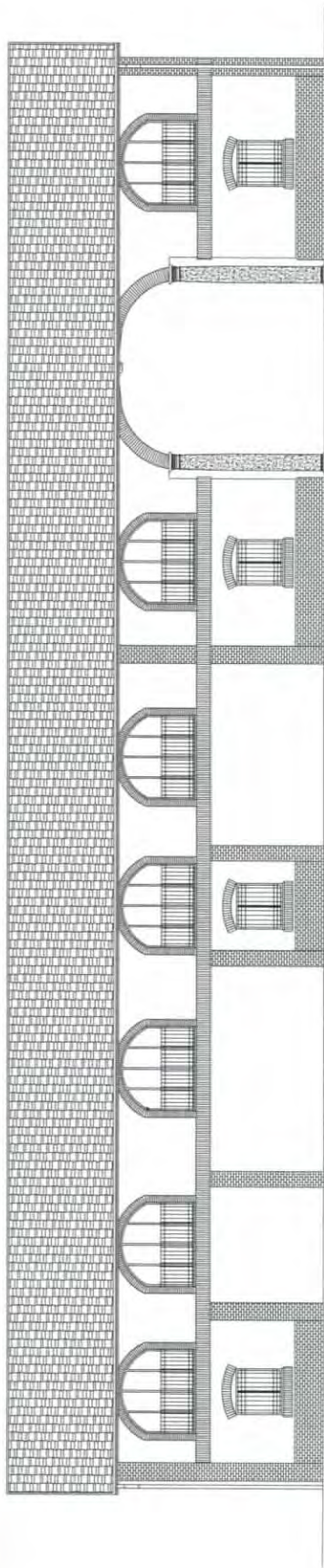

Progettazione complesso florovivaistico

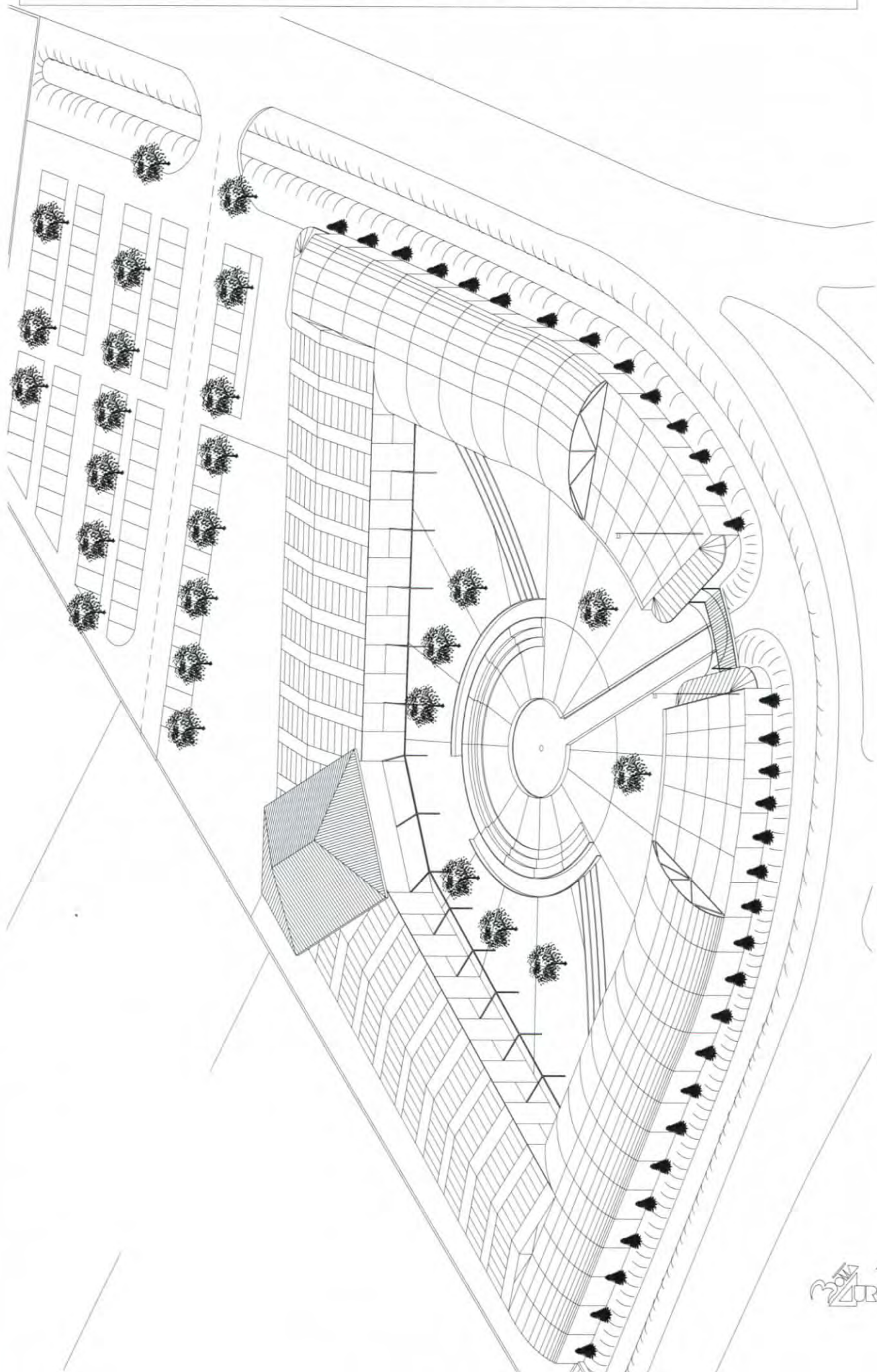

Progettazione Complesso residenziale in Cornaredo

in applicazione della legge Regionale n.13 del 16/07/09 "Piano Casa"



Progettazione Complesso residenziale in Cornaredo



Progettazione del sottopasso veicolare alla linea ferroviaria FNM in Rovello Porro



Opere sostitutive dei passaggi a livello



Opere sostitutive dei passaggi a livello



Opere sostitutive dei passaggi a livello

