

Legenda

Limiti amministrativi

- Parco regionale Groane
- Comuni del Parco delle Groane

CONTENUTI DI INTERESSE DAL PTCP

- Mobilità e strade di progetto

PREVISIONI DAL PTCP DEL PARCO

Sito di interesse comunitario - Rete natura 2000

- BOSCHI DELLE GROANE
- Parco Regionale L.R. 39/2017 (rettificato)
- Parco naturale delle Groane (art. 39)
- Prati stabili

PTC Pianimetria di Piano

- Zone di riserva naturale orientata (art. 27 NTA PTC)
- Zone di riqualificazione ambientale ad indirizzo naturalistico (art. 28 NTA PTC)
- Zone di interesse storico-architettonico (art. 30 NTA PTC)
- Zone di riqualificazione ambientale ad indirizzo agricolo (art. 29 NTA PTC)
- Zone edificate (art. 31 NTA PTC)
- Zone a verde privato ed a spazi pertinenziali (art. 33 NTA PTC)
- Zone a orti familiari e comunali (art. 34 NTA PTC)
- Zone agricole per servizi all'agricoltura (art. 35 NTA PTC)
- Zone per servizi comprensoriali (art. 36 NTA PTC)
- Zone per servizi di interesse comunale (art. 36 NTA PTC)
- Zone a parco attrezzato consolidato (art. 37 NTA PTC)

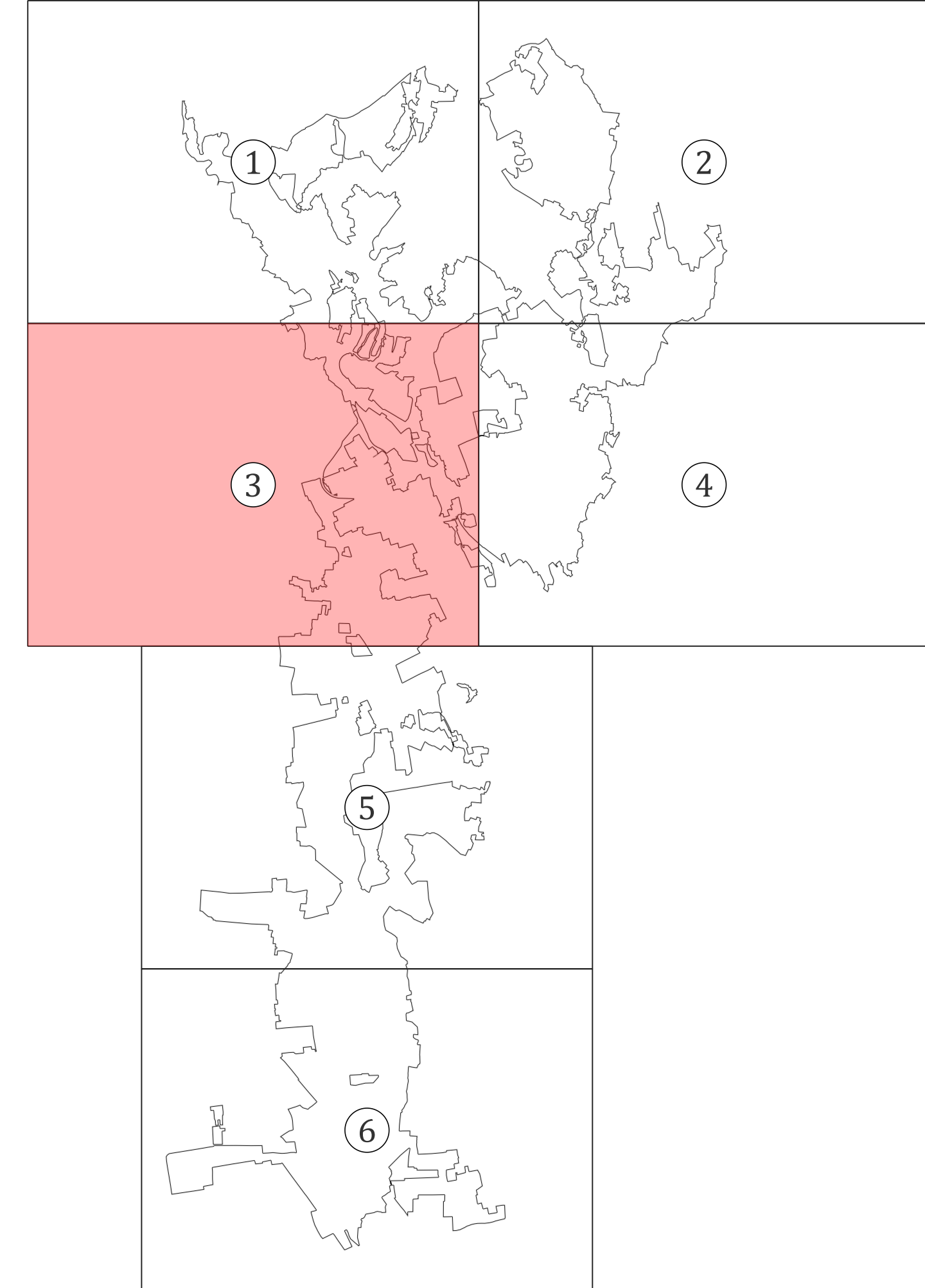
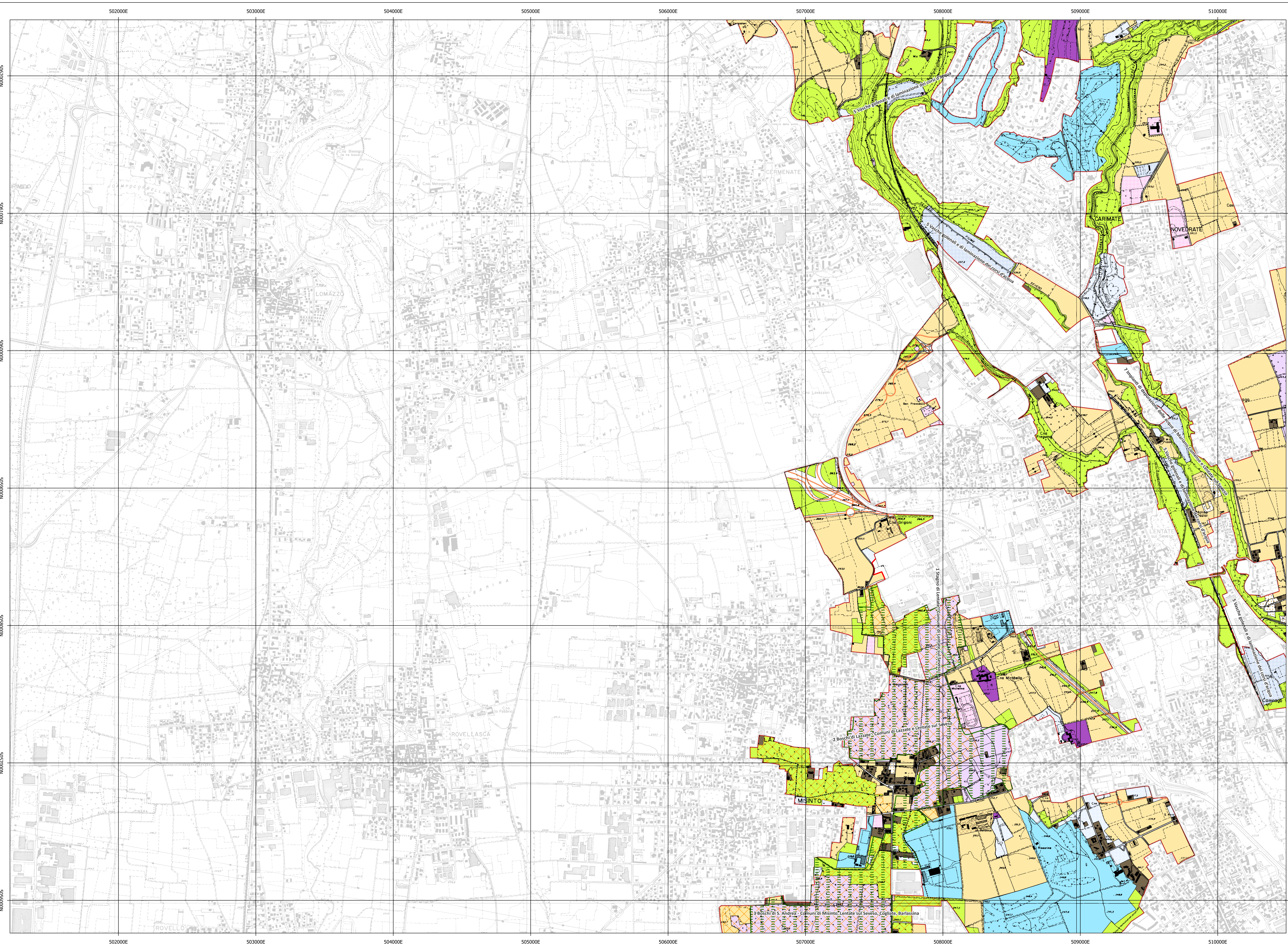

PIANO DI INDIRIZZO FORESTALE

TAV.6.3- CARTA DI INQUADRAMENTO DELLE PREVISIONI DEL PTCP

BASE CARTOGRAFICA:		CTR	GRUPPO DI LAVORO:  Studio ForST Network: Dott. for. Nicola Gallinaro Dott. for. Samuele Bettinsoli Pian. terr. Linda Zanetti
FONTE DATI:		Piano Territoriale di Coordinamento del Parco	
SCALA:	1: 10.000		
DATA:	09/25		

REV.	DATA	DESCRIZIONE REVISIONE:
02	09/25	