

Legenda

Limiti amministrativi

- Parco Regionale delle Groane
- Comuni del Parco delle Groane

Bosco da Piano di Settore Boschi (P.S.BO. 1990 - 1993)

- Arbusteto
- Betuleto
- Betulo-Pioppeto
- Ciliegieto
- Filare
- Frassineto
- Fustaia
- Giardino
- Impianto di conifere
- Impianto di latifoglie
- Incolto
- Latifoglie
- Non classificato
- Pineta
- Pino-Querceto
- Pioppeto
- Pioppo-Betuleto
- Pioppo-Saliceto
- Querceto
- Querceto-Betuleto
- Querceto-Carpineteto
- Querceto-Pineta
- Querceto-Robinetto
- Pioppo
- Pioppo-Betuleto
- Pioppo-Saliceto
- Querceto
- Querceto-Betuleto
- Querceto-Carpineteto
- Querceto-Pineta
- Querceto-Robinetto
- Rimboscimento
- Robinieto
- Robinio-Ciliegieto
- Robinio-Pioppeto
- Saliceto
- Siepe
- Superficie improduttiva
- Vedi PAF - Boschi di Ceriano Laghetto
- Vedi PAF - Boschi di Lezzate
- Vedi PAF - Boschi di Sant'Andrea
- Zona umida



0 500 1.000 m

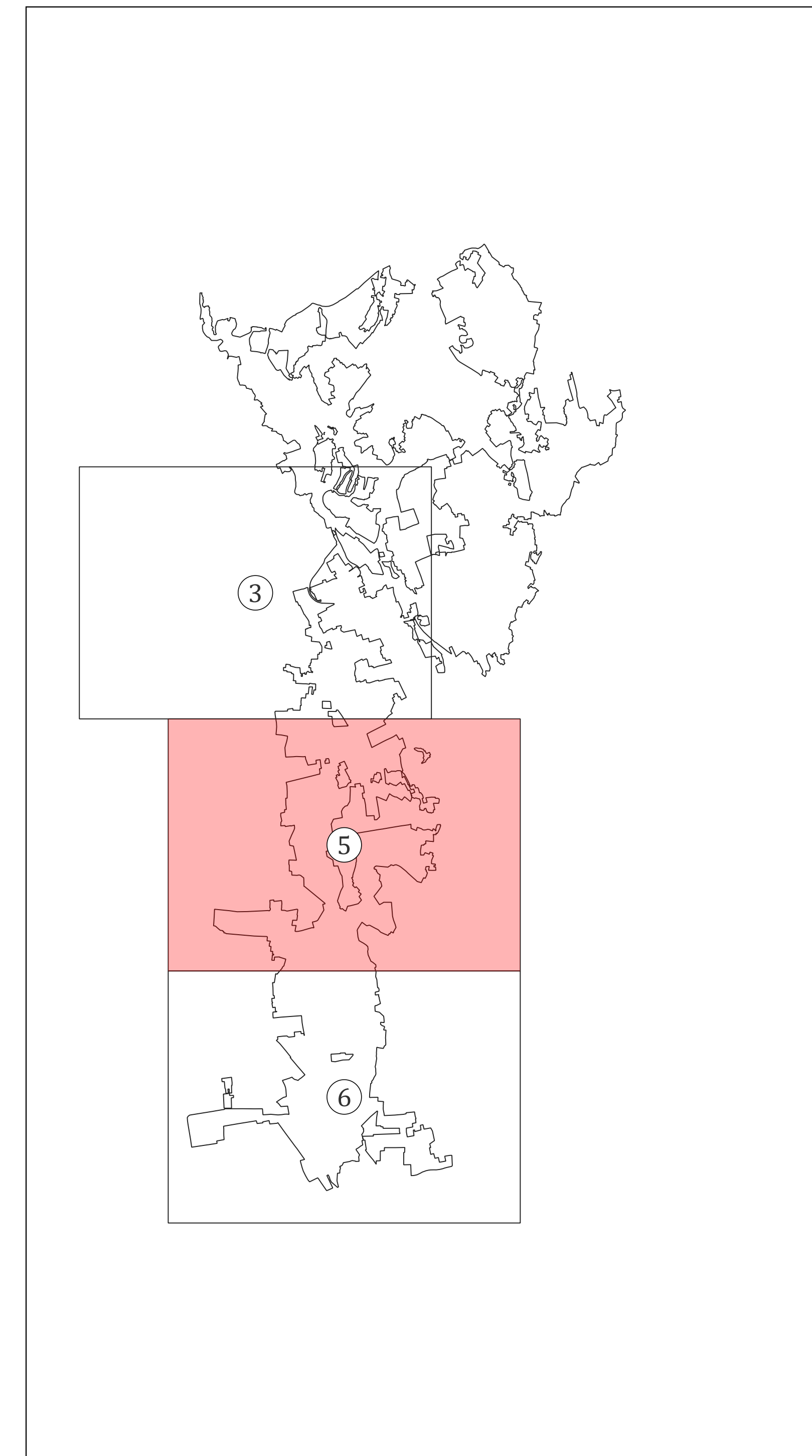
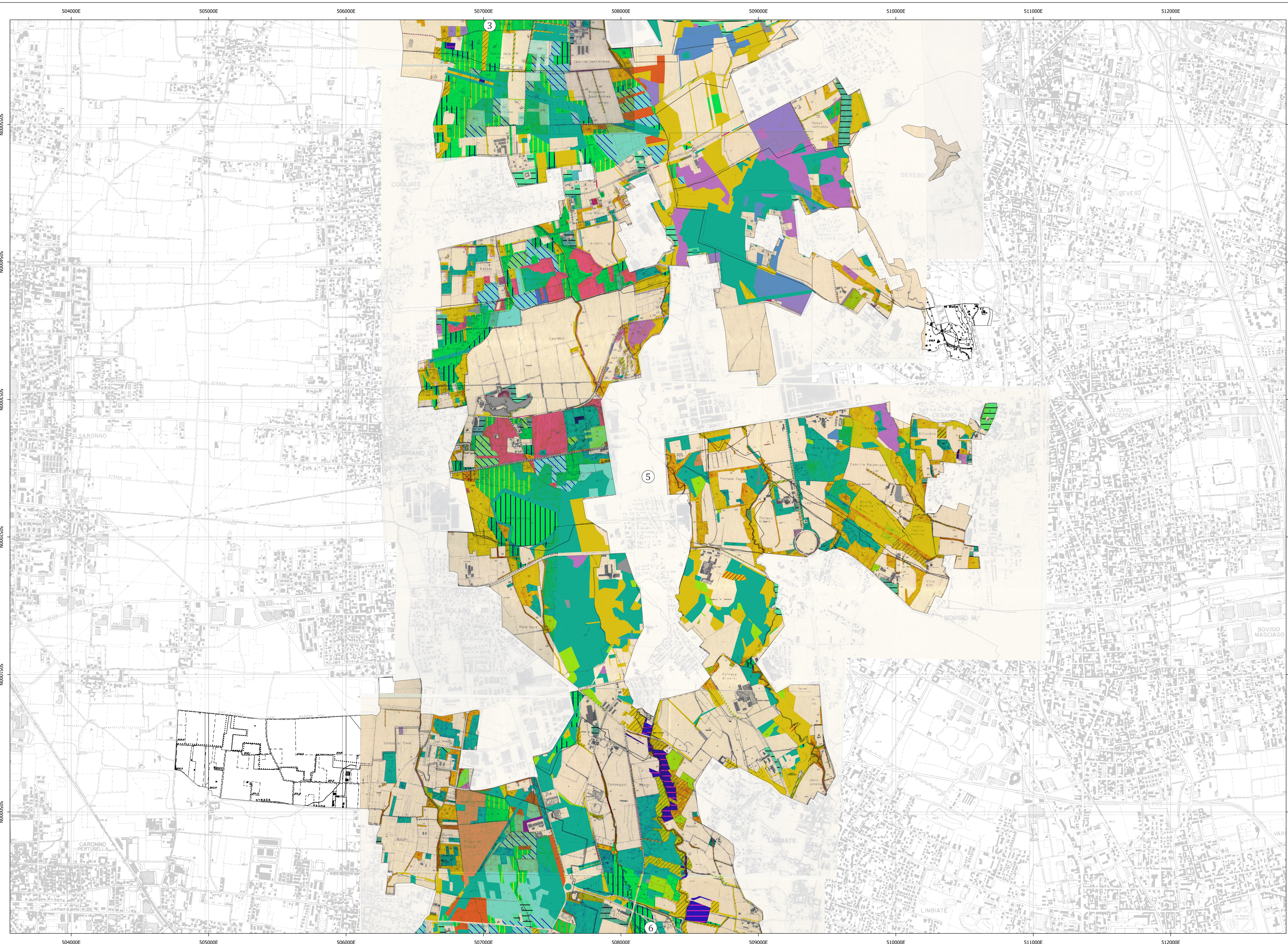

Regione Lombardia Provincia di Como Provincia di Monza e della Brianza Città Metropolitana di Milano Parco Regionale delle Groane						
PIANO DI INDIRIZZO FORESTALE						
TAV. C2.5- CARTA STORICA - PIANO SETTORE BOSCHI 1990 - 1993						
GRUPPO DI LAVORO:						
BASE CARTOGRAFICA: CTR FONTE DATI: Digitalizzazione PS. Boschi SCALA: 1: 10.000 DATA: 09/25						
Studio ForST Network: Dott. for. Nicola Gallinaro Dott. for. Samuele Bettinsoli Pian. terr. Linda Zanetti						
<table border="1" style="width: 100%; border-collapse: collapse;"> <thead> <tr> <th style="width: 10%;">REV.</th> <th style="width: 10%;">DATA</th> <th style="width: 80%;">DESCRIZIONE REVISIONE:</th> </tr> </thead> <tbody> <tr> <td style="text-align: center;">02</td> <td style="text-align: center;">09/25</td> <td></td> </tr> </tbody> </table>	REV.	DATA	DESCRIZIONE REVISIONE:	02	09/25	
REV.	DATA	DESCRIZIONE REVISIONE:				
02	09/25					